



**PREFEITURA MUNICIPAL
DE ALEGRE**

Estado do Espírito Santo

Secretaria Executiva de Meio Ambiente e
Desenvolvimento Sustentável

**RELATÓRIO DAS PRINCIPAIS ATIVIDADES VOLTADAS AO MEIO AMBIENTE E
DESENVOLVIMENTO SUSTENTÁVEL 2025**

ALEGRE - ES



APRESENTAÇÃO

Excelentíssimo Senhor Prefeito,

Cumprimentando-o cordialmente, a Secretaria Executiva de Meio Ambiente e Desenvolvimento Sustentável tem a honra de apresentar o Relatório de Gestão referente ao exercício de 2025, no qual estão consolidadas as principais ações, projetos e resultados alcançados ao longo do período.

O documento evidencia o conjunto de iniciativas desenvolvidas pela Secretaria nas áreas de preservação ambiental, licenciamento e fiscalização ambiental, gestão de resíduos sólidos, saneamento ambiental, educação ambiental, sustentabilidade e bem-estar animal, todas conduzidas com fundamento na legalidade, na transparência administrativa, na responsabilidade socioambiental e no compromisso permanente com a melhoria da qualidade de vida da população alegreense.

Este relatório reflete o empenho, a dedicação e o profissionalismo da equipe da Secretaria Executiva de Meio Ambiente e Desenvolvimento Sustentável no cumprimento de sua missão institucional, contribuindo de forma efetiva para uma gestão ambiental responsável, eficiente e alinhada aos princípios do desenvolvimento sustentável.



SUMÁRIO

1 ESTRUTURA ORGANIZACIONAL, COMPETÊNCIAS LEGAIS E PRINCIPAIS ATRIBUIÇÕES DA SECRETARIA EXECUTIVA DE MEIO AMBIENTE E DESENVOLVIMENTO SUSTENTÁVEL (SEMADS)	5
1.1 ESTRUTURA ORGANIZACIONAL, COMPETÊNCIAS LEGAIS DA SEMADS	5
1.2 PRINCIPAIS ATRIBUIÇÕES DA SEMADS	8
2 POLÍTICAS, PLANOS, PROGRAMAS, PROJETOS E AÇÕES AMBIENTAIS EXECUTADOS NO EXERCÍCIO DE 2025	9
2.1 PROGRAMA MUNICIPAL DE BEM-ESTAR ANIMAL	10
2.1.1 Feira de Adoção Responsável	10
2.1.2 Transporte Assistido para Atendimento Veterinário	11
2.1.3 Vacinação de cães de rua, comunitários e protetores independentes	12
2.1.4 Castração de Cães e Gatos e Microchipagem	12
2.1.5 Programa PET VIDA	13
2.2 REGULARIZAÇÃO FUNDIÁRIA URBANA (REURB) – INCLUSÃO SOCIAL E REDUÇÃO DE PASSIVOS AMBIENTAIS	14
Tabela 2. Regularização Fundiária Urbana (REURB) – Exercício 2025	15
3. LICENCIAMENTO AMBIENTAL	16
3. 1 ANÁLISE E PARECERES TÉCNICOS	16
4. AÇÕES DE FISCALIZAÇÃO, CONTROLE E MONITORAMENTO AMBIENTAL, INCLUSIVE AQUELAS RELACIONADAS A RISCOS AMBIENTAIS E CLIMÁTICOS	18
5. POLÍTICAS E PRÁTICAS DE GESTÃO DE RESÍDUOS SÓLIDOS, SANEAMENTO AMBIENTAL E SUSTENTABILIDADE NO MUNICÍPIO DE ALEGRE/ES	21
6. AÇÕES DE EDUCAÇÃO AMBIENTAL, COMUNICAÇÃO INSTITUCIONAL E PARTICIPAÇÃO SOCIAL REALIZADAS EM ALEGRE/ES, ENVOLVENDO A SEMADS, INCLUINDO CAMPANHAS, EVENTOS, AUDIÊNCIAS PÚBLICAS E CONSULTAS REALIZADAS	25
6.1 PROJETO POLINIZA CAPARAÓ: SUSTENTABILIDADE, BIODIVERSIDADE E SERVIÇOS ECOSISTÊMICOS	25
6.2 AÇÃO DE COLETA DE ÓLEO DE COZINHA USADO	26
6.3 CAMINHADA DO MEIO AMBIENTE, COMO AÇÃO DE EDUCAÇÃO AMBIENTAL E MOBILIZAÇÃO SOCIAL	28
6.4 ARIE LAERTH PAIVA GAMA NA EDUCAÇÃO AMBIENTAL E CONSERVAÇÃO	29
6.5 INSENTIVO A COLETA SELETIVA MUNICIPAL	30
6.6 CAMPANHA DE COLETA DE RESÍDUOS ELETRÔNICOS	31
7. CONSELHOS AMBIENTAIS E DEMAIS INSTÂNCIAS COLEGIADAS, CONTENDO COMPOSIÇÃO, FUNCIONAMENTO, REUNIÕES REALIZADAS E PRINCIPAIS DELIBERAÇÕES	34
7.1 CONSELHO MUNICIPAL DE MEIO AMBIENTE (CMMA)	34
7.1.1 Natureza e Finalidade	34
7.1.2 Composição	34
7.1.3 Funcionamento	36
7.1.4 Reuniões Realizadas e Principais Deliberações (2025)	36
7.2 CONSELHO MUNICIPAL DE DESENVOLVIMENTO SUSTENTÁVEL (CMDs)	36
7.2.1 Natureza e Finalidade	36
7.2.2 Composição	36
7.2.3 Funcionamento	37
7.2.4 Reuniões realizadas e principais deliberações	37
7.3 CONSELHO DO PLANO DIRETOR MUNICIPAL (CPDM)	37
7.3.1 Natureza e Finalidade	37
7.3.2 Composição	38



7.3.3 Funcionamento	39
7.3.4 Reuniões Realizadas e Principais Deliberações (2025).....	39
7.4 CONSELHO MUNICIPAL DE BEM-ESTAR ANIMAL (CMBEA)	40
7.4.1 Natureza e Finalidade	40
7.4.2 Composição	40
7.4.3 Funcionamento	41
8. INTEGRAÇÃO DAS AÇÕES AMBIENTAIS COM POLÍTICAS DE PROTEÇÃO E DEFESA CIVIL, QUANDO EXISTENTE, ESPECIALMENTE NO QUE SE REFERE À PREVENÇÃO, MITIGAÇÃO E ADAPTAÇÃO A EVENTOS	42
9. INDICADORES, METAS, RESULTADOS E REGISTROS ADMINISTRATIVOS DA ATUAÇÃO AMBIENTAL MUNICIPAL (2025)	43
9.1 INDICADORES DE ACOMPANHAMENTO.....	43
9.2 METAS INSTITUCIONAIS.....	44
9.3 RESULTADOS ALCANÇADOS	44
.....	46
9.3.1 Desenvolvimento sustentável	48
9.4 REGISTROS ADMINISTRATIVOS E MECANISMOS DE CONTROLE	48
10. CONSIDERAÇÕES SOBRE A INEXISTÊNCIA DE INFORMAÇÕES NO EXERCÍCIO DE 2025	49



1 ESTRUTURA ORGANIZACIONAL, COMPETÊNCIAS LEGAIS E PRINCIPAIS ATRIBUIÇÕES DA SECRETARIA EXECUTIVA DE MEIO AMBIENTE E DESENVOLVIMENTO SUSTENTÁVEL (SEMADS)

1.1 Estrutura organizacional, competências legais da SEMADS

A SEMADS é órgão executivo da Administração Municipal no que se refere ao meio ambiente e desenvolvimento sustentável, tendo como âmbito de atuação formular e coordenar a política municipal de proteção e conservação do meio ambiente e de gerenciamento dos recursos hídricos, visando ao desenvolvimento sustentável do Município, em específico:

- I. Executar a programação municipal voltada para a preservação do meio ambiente em integração com os demais setores governamentais;
- II. Emitir pareceres nos processos administrativos de sua competência;
- III. Coordenar a gestão do fundo municipal de meio ambiente, nos aspectos técnicos administrativos e financeiros, segundo diretrizes fixadas;
- IV. Promover a conciliação do desenvolvimento econômico com o uso dos recursos naturais, de modo a assegurar a sustentabilidade do meio ambiente, nos seus aspectos físicos, socioculturais e econômicos;
- V. Acompanhar, avaliar e atualizar as normas urbanísticas para o município especialmente aquelas referentes ao desenho urbano, zoneamento, parcelamento territorial do solo estrutura viária, obras, edificações e posturas em articulação com outras secretarias municipais envolvidas e em consonância com o disposto na legislação pertinente;
- VI. Apoiar as ações das organizações da sociedade civil que tenham a questão ambiental em seus objetivos;
- VII. Propor a criação e gerenciar as unidades de conservação, implementando os planos de manejo;
- VIII. Articular-se com órgãos da administração pública estadual e federal, consórcios públicos e privados e ONG's propondo soluções aos

problemas relacionados à gestão dos recursos hídricos e resíduos sólidos;

IX.Desenvolver, aplicar e avaliar práticas e tecnologias para a utilização sustentável dos recursos naturais e a minimização de impactos ambientais em atividades agropecuárias e florestais;

X.Implantar e monitorar a ações de política de meio ambiente;

XI.Licenciar a localização, instalação, a operação e a ampliação das obras e atividades de impacto ambiental local e outras delegadas pelo estado consideradas efetiva ou potencialmente poluidoras ou degradadoras do meio ambiente;

XII.Promover as medidas administrativas e requerer as judiciais cabíveis para coibir, punir e responsabilizar os agentes poluidores e degradadores do meio ambiente;

XIII.Exercer o poder de polícia administrativa para condicionar e restringir o uso e gozo dos bens, atividades e direitos, em benefício da preservação, conservação, defesa, melhoria, recuperação e controle do meio ambiente;

XIV.Promoção de atividades relacionadas à identificação, análise, avaliação. Manutenção, recuperação e preservação de corpos hídricos, tomando as providencias quanto aos impactos sobre estes;

XV.Monitorar e fiscalizar os recursos hídricos do município;

XVI.Mapear as reservas legais. As áreas de preservação ambiental e de risco, no município;

XVII.Fiscalizar as atividades produtivas e comerciais de prestação de serviços e o uso de recursos ambientais pelo poder público e pelo particular;

XVIII.Promover, orientar e fiscalizar as atividades de reflorestamento do município;



XIX.Promover a adoção de medidas para a preservação e combate a incêndio e outras medidas necessárias para preservar a integridade das florestas do município;

XX. Promover atividades educativas para formação de uma consciência coletiva conservacionista e de valorização de natureza.

XXI.Realização dos licenciamentos ambientais em suas diversas modalidades e de suas respectivas renovações, para a localização, instalação e operação de empreendimentos. Atividades e serviços considerados efetiva ou potencialmente poluidores e/ou degradadoras do meio ambiente, articulado à Secretaria de Estado do Meio Ambiente, IBAMA e demais órgãos competentes;

XXII.Controlar dos dados estatísticos do campo, com vistas à informação do prefeito municipal para direcionamento das políticas públicas voltadas à área;

XXIII.Administrar o pessoal e os bens colocados a sua disposição, órgão, e;

XXIV.Praticar todos os atos e ações necessárias ao bom desempenho das funções do;

XXV.Executar outras atribuições afins (lei municipal nº 3.582/2020).

As competências legais exercidas pela SEMADS estão fundamentadas em um conjunto de normas municipais que estruturam o Sistema Municipal de Meio Ambiente e disciplinam os instrumentos de gestão ambiental no âmbito local. Destacam-se, nesse contexto, as seguintes leis e regulamentos:

I.Lei Municipal nº 3.472/2017, que estabelece a Política Municipal de Meio Ambiente e institui o Sistema Municipal de Meio Ambiente de Alegre, definindo os princípios, objetivos, diretrizes e instrumentos da gestão ambiental municipal, bem como as atribuições do órgão ambiental competente.

II.Decreto Municipal nº 13.354/2024, que regulamenta as atividades

passíveis de Dispensa de Licenciamento Ambiental no âmbito do Município de Alegre, estabelecendo critérios técnicos e administrativos para o enquadramento de empreendimentos e atividades de baixo impacto ambiental.

III. Decreto Municipal nº 13.355/2024, que regulamenta as atividades sujeitas ao Cadastramento Ambiental Municipal, disciplinando o procedimento administrativo aplicável àquelas atividades que, embora não sujeitas ao licenciamento ambiental, demandam controle, registro e acompanhamento pelo órgão ambiental municipal.

IV. Decreto Municipal nº 13.356/2024, que regulamenta as atividades passíveis de Licenciamento Ambiental no âmbito municipal, definindo as tipologias de licenças, os procedimentos administrativos, as competências da autoridade ambiental licenciadora e as etapas de análise, acompanhamento e controle dos empreendimentos potencial ou efetivamente poluidores.

1.2 Principais atribuições da SEMADS

As atividades de licenciamento ambiental compreendem diversas ações que visam garantir um equilíbrio entre desenvolvimento econômico e preservação ambiental.

As atividades desenvolvidas pela Secretaria consistem em:

- I. Vistorias Técnicas zonas urbana e rural;
- II. Emissão de laudos técnicos;
- III. Consulta de viabilidade no sistema simplifica;
- IV. Análise de corte e ou poda de árvores;
- V. Cadastro de limpeza e desassoreamento de cursos hídricos;
- VI. Vistorias em conjunto com a COMPDEC, para caracterização de risco para árvores em risco de queda sobre imóveis e rodovias,



- VII.Emissão de licenças ambientais;
- VIII.Cadastros ambientais efetivados;
- IX.Além das licenças e cadastros são emitidas diversas dispensas de licenciamento e anuências ambientais;
- X.Atuação na fiscalização;
- XI.Assistência ao público, presencial e via e-mail oficial e não oficial;
- XII.Recebimento de processos sobre Cadastro Ambiental para o Micro empreendedor, realizando análise e parecer, entregando as condicionantes a serem seguidas quando necessário;
- XIII.Fiscalização de prazos de denúncias e reclamações realizadas pelo Ministério Público e ouvidoria, respondendo de acordo com o parecer técnico;
- XIV.Setor de compras e requerimento de aquisição de acordo com as necessidades da SEMADS;
- XV.Participação e colaboração de projetos e cursos;
- XVI.Gestão Ambiental da ARIE Laerth Paiva Gama;
- XVII.Vistorias em apoio da Defesa Civil Municipal;
- XVIII.Gerência de Licenciamento Ambiental;
- XIX.Gerência de Fiscalização Ambiental;
- XX.Gerência de Proteção Animal;
- XXI.Gerência de Assuntos Estratégicos;
- XXII.Gerência de Mobilização de Projetos Sociais.

2 POLÍTICAS, PLANOS, PROGRAMAS, PROJETOS E AÇÕES AMBIENTAIS EXECUTADOS NO EXERCÍCIO DE 2025

A SEMADS desenvolveu e executou políticas públicas, planos, programas, projetos e ações ambientais voltadas à proteção dos recursos

naturais, à promoção do desenvolvimento sustentável e à melhoria da qualidade de vida da população do Município de Alegre/ES.

A atuação da SEMADS em 2025 caracterizou-se pela integração entre planejamento ambiental, gestão territorial, sustentabilidade produtiva, educação ambiental, proteção da fauna, adaptação às mudanças climáticas e redução de riscos ambientais, respeitando as competências municipais e promovendo articulação interinstitucional.

2.1 Programa Municipal de Bem-Estar Animal

O Programa Municipal de Bem-Estar Animal foi executado com foco na proteção da fauna doméstica, no controle populacional de cães e gatos e na promoção da saúde pública. Em 2025, o programa contemplou ações de vacinação, castração, microchipagem, feiras de adoção responsável, transporte assistido para atendimento veterinário e apoio a protetores independentes.

As ações desenvolvidas contribuíram para a redução do número de animais em situação de rua, o controle de zoonoses, a conscientização da população quanto à guarda responsável e a promoção de práticas éticas e sustentáveis de proteção animal no município.

2.1.1 Feira de Adoção Responsável

A Feira de Adoção Responsável constitui uma ação estratégica no âmbito das políticas públicas de bem-estar animal, visando à redução do abandono de cães e gatos, à promoção da guarda responsável e à mitigação de impactos à saúde pública. A iniciativa é pautada em critérios técnicos de adoção, orientação prévia aos adotantes e acompanhamento posterior, garantindo que os animais sejam inseridos em ambientes adequados e seguros.

No exercício de 2025, foram realizadas quatro edições da Feira de Adoção Responsável, resultando em aproximadamente 15 adoções, o que contribuiu para a diminuição do número de animais em situação de rua e para o

fortalecimento de uma cultura de responsabilidade socioambiental no município. A ação também favorece a conscientização da população quanto ao papel do poder público e da sociedade civil na proteção animal e no desenvolvimento sustentável.



Figura 1. Registros fotográficos das edições da Feira de Adoção Responsável realizadas no Município de Alegre/ES, evidenciando a interação entre adotantes e animais disponibilizados para adoção.

2.1.2 Transporte Assistido para Atendimento Veterinário

O Transporte Assistido para Atendimento Veterinário constitui uma ação essencial da política municipal de bem-estar animal, destinada a viabilizar o deslocamento de animais em situação de maus-tratos, comunitários ou sob os cuidados de protetores independentes até clínicas veterinárias credenciadas. A iniciativa assegura o acesso a consultas clínicas, exames diagnósticos, vacinação e procedimentos terapêuticos, contribuindo para a recuperação da saúde dos animais e para a prevenção de agravos à saúde pública.

No exercício de 2025, foram realizados, em média, 15 atendimentos mensais, demonstrando a continuidade e a efetividade da ação no atendimento a casos de vulnerabilidade, maus-tratos e abandono, além de fortalecer a rede municipal de proteção animal.



Figura 2. Registros comparativos de animais atendidos por meio do Transporte Assistido para Atendimento Veterinário: (A) condição inicial no momento do resgate, evidenciando situações de maus-tratos e vulnerabilidade; (B) condição clínica após 30 dias de acompanhamento veterinário, demonstrando evolução no estado de saúde, recuperação física e melhoria no bem-estar animal.

2.1.3 Vacinação de cães de rua, comunitários e protetores independentes

Foram executadas campanhas de vacinação voltadas a cães comunitários e sob os cuidados de protetores independentes, com foco na prevenção de doenças infectocontagiosas e zoonoses, contribuindo diretamente para a proteção da saúde pública e para a promoção do bem-estar animal no município. No exercício de 2025, as ações contemplaram a administração da vacina polivalente canina (V8), abrangendo não apenas a sede do município de Alegre, mas também os distritos de Celina, Rive e Café.

2.1.4 Castração de Cães e Gatos e Microchipagem

Foram realizadas campanhas de esterilização cirúrgica de cães e gatos, com priorização de animais em situação de rua, comunitários e pertencentes a famílias de baixa renda, como estratégia de controle populacional ético, prevenção do abandono e promoção do bem-estar animal.

No exercício de 2025, foram realizadas 236 castrações, associadas à implantação de 92 microchips de identificação, para rastreabilidade dos animais atendidos e o apoio às ações de saúde pública e proteção animal no município.



Figura 3. Unidade móvel de castração (“Castra Móvel”) utilizada nas campanhas de esterilização cirúrgica de cães e gatos no Município de Alegre/ES, evidenciando a estrutura técnica empregada para a realização dos procedimentos.

2.1.5 Programa PET VIDA

O Programa PET VIDA foi executado no Município de Alegre/ES por meio de convênio firmado com a Secretaria de Estado do Meio Ambiente (SEAMA), em parceria com o Governo do Estado, contando com recursos estaduais e contrapartida financeira do Município. O programa teve como objetivo fortalecer a política pública de bem-estar animal, com reflexos diretos na saúde pública e no controle populacional ético.

No exercício de 2025, o Programa PET VIDA contemplou ações integradas de saúde animal, incluindo esterilização cirúrgica, microchipagem, vacinação e atendimentos veterinários básicos, ampliando o acesso aos serviços essenciais para animais em situação de vulnerabilidade.

Adicionalmente, foram realizadas doações de ração destinadas a protetores de animais devidamente cadastrados, como forma de apoio às atividades de proteção animal desenvolvidas pela sociedade civil.

Tabela 1. Recursos utilizados de 2025

2025		Valor Executado (R\$)
CATEGORIA		
RECURSOS PRÓPRIOS	Ração	7.785,00
CONVÊNIO SEAMA	Consultas, tratamento veterinários	16.900,00
	Ração	5.964,00
PET-VIDA (ES)	Ações de esterilização e microchipagem	
	Vacinação e Atendimento Básico	71.378,13
PET-VIDA (CONSÓRCIO)	Ações de esterilização e microchipagem	54.050,96
RECURSOS PRÓPRIOS	Ações de Saúde/ Contrapartida PETVida	15.000,00

2.2 Regularização Fundiária Urbana (REURB) – Inclusão Social e Redução de Passivos Ambientais

A SEMADS participou das ações de Regularização Fundiária Urbana (REURB), nos termos da Lei Federal nº 13.465/2017, visando à legalização de núcleos urbanos informais e à garantia de segurança jurídica aos ocupantes, em observância à função social da propriedade.

Em 2025, foram realizados levantamentos técnicos e ambientais, análises de restrições legais, verificação de áreas de preservação permanente (APP) e de situações de risco, além de articulação intersetorial para instrução processual e emissão de documentos destinados ao registro imobiliário.

No período, foram regularizadas 84 unidades habitacionais, conforme discriminado a seguir.

Tabela 2. Regularização Fundiária Urbana (REURB) em 2025

NÚCLEO URBANO	UNIDADES REGULARIZADAS
CAMPO DE AVIAÇÃO	24
CASAS POPULARES DO ANTÔNIO LEMOS JÚNIOR	37
ALTO CAFÉ	23
TOTAL GERAL	84



Figura 4. Ações de Regularização Fundiária Urbana (REURB) desenvolvidas no Município de Alegre/ES. A SEMADS convida os beneficiários a comparecerem



para a entrega das escrituras regularizadas, resultado do trabalho técnico integrado que promove segurança jurídica, inclusão social e redução de passivos ambientais.

3. LICENCIAMENTO AMBIENTAL

3.1 Análise e Pareceres Técnicos

No período analisado, foram realizadas atividades de análise e emissão de pareceres técnicos sobre a viabilidade ambiental da instalação de diversas atividades, conforme legislação ambiental Federal, Estadual e Municipal. Essas atividades foram conduzidas no âmbito da Diretoria de Controle Ambiental e Análise Técnica.

As atividades incluíram a avaliação de processos de requerimento de licenças e cadastros ambientais, por meio da análise documental e vistorias *in loco*. Os pareceres técnicos emitidos subsidiaram decisões sobre o deferimento ou indeferimento das solicitações.

O licenciamento ambiental de atividades potencialmente poluidoras ou degradadoras foi fundamental para avaliar sua viabilidade ambiental e promover o desenvolvimento sustentável, minimizando impactos ambientais.

Dentre as atividades analisadas, destacam-se terraplanagem para abertura de estradas e conformação de terrenos, bota-fora, microdrenagem e implantação de obras de arte em rodovias. O licenciamento dessas atividades contribuiu para a conservação da água e do solo, prevenindo erosão e assoreamento dos corpos d'água, garantindo a execução segura e sustentável dos empreendimentos, em conformidade com a legislação vigente.

Tabela 3. Quantitativo de Atos Administrativos Ambientais no exercício de 2025

ITEM	QUANTIDADE
LICENÇAS	58



CADASTROS AMBIENTAIS	69
DISPENSAS	3
ANUÊNCIAS	27
AUTORIZAÇÃO DE MANEJO DE FAUNA	01
MANIFESTAÇÃO DE ALVARÁ	17
MANIFESTAÇÕES AMBIENTAIS	04
MANIFESTAÇÕES DE INTERESSE	04
ESTUDOS TÉCNICOS PRELIMINARES	07
SOLICITAÇÕES SOBRE ARBORIZAÇÃO URBANA	78

Os dados consolidados referentes às licenças ambientais emitidas, à relação de consultores ambientais cadastrados e o *status* dos processos analisados pela SEMADS no exercício de 2025, incluindo a identificação do processo, descrição da solicitação e situação atual, encontram-se detalhados nos Anexos I, II e III, respectivamente.

3.2 Arborização Urbana

No exercício de 2025, o Município de Alegre, por meio da SEMADS, desenvolveu ações contínuas de arborização urbana e manejo arbóreo visando à ampliação da cobertura vegetal, à segurança da população e à promoção do desenvolvimento urbano sustentável. Foram emitidos 57 pareceres técnicos referentes a solicitações de corte e retirada de árvores no perímetro urbano do município. As análises foram fundamentadas em critérios técnicos, ambientais, legais e de segurança pública, considerando o estado fitossanitário dos indivíduos arbóreos, os riscos à população, interferências em equipamentos e infraestrutura urbana, bem como os impactos ambientais associados às intervenções propostas.

Os deferimentos concedidos foram condicionados à adoção de medidas compensatórias obrigatórias, especialmente a reposição florestal, realizada por meio do plantio de mudas de espécies adequadas às condições ambientais locais e ao planejamento urbano. Em situações de maior impacto ambiental ou em áreas mais extensas, a compensação foi estabelecida em proporção ampliada, podendo alcançar até 10 vezes o número de indivíduos suprimidos, assegurando a manutenção e o fortalecimento da cobertura vegetal urbana.

4. AÇÕES DE FISCALIZAÇÃO, CONTROLE E MONITORAMENTO AMBIENTAL, INCLUSIVE AQUELAS RELACIONADAS A RISCOS AMBIENTAIS E CLIMÁTICOS

No exercício de 2025, a SEMADS executou ações sistemáticas de fiscalização, controle e monitoramento ambiental, incluindo aquelas voltadas à prevenção de riscos ambientais e urbanos, em conformidade com a legislação ambiental vigente.

Durante o período analisado, a SEMADS atendeu integralmente (100%) as denúncias ambientais recebidas, evidenciando o compromisso institucional com a proteção do meio ambiente, o cumprimento das normas legais e a resposta eficiente às demandas da sociedade.

As denúncias foram encaminhadas por diferentes canais, tais como a Ouvidoria Municipal, o Ministério Público, contatos telefônicos e comunicações diretas da população. Todas as demandas foram formalmente registradas, analisadas e encaminhadas para verificação técnica *in loco*, conforme os procedimentos administrativos e a legislação ambiental aplicável.

No âmbito da Fiscalização Ambiental, foram registradas aproximadamente 175 ocorrências, envolvendo atendimentos a denúncias e ações de monitoramento preventivo. As atividades foram desenvolvidas de forma integrada e articulada com outros órgãos de controle e fiscalização, fortalecendo a atuação institucional e ampliando a efetividade das ações ambientais no território municipal. As principais demandas fiscalizadas compreenderam:

- I.Parcelamento irregular do solo, com monitoramento e coibição de loteamentos clandestinos;
- II.Terraplanagem e movimentação de solo, visando à prevenção de danos ambientais, erosão e assoreamento;
- III.Intervenções em Áreas de Preservação Permanente (APPs), com controle de desmatamentos e ocupações irregulares;
- IV.Corte e supressão de árvores sem autorização ambiental;
- V.Maus-tratos a animais, com atendimento de denúncias e encaminhamentos conforme a legislação vigente;
- VI.Fiscalização de estabelecimentos comerciais quanto ao cumprimento das normas ambientais e condicionantes de licenciamento;
- VII.Perturbação do sossego e poluição sonora no meio urbano.

As ações de fiscalização, controle e monitoramento ambiental contribuíram de forma direta para a prevenção de impactos ambientais, a redução de riscos socioambientais, a proteção da saúde pública e o fortalecimento da governança ambiental municipal.



Figura 5. Ação de fiscalização ambiental realizada pela SEMADS em atendimento a denúncia de maus-tratos a animais, conforme disposições da Lei

Municipal nº 3.820/2023, visando à proteção do bem-estar animal e à aplicação das medidas administrativas cabíveis.



Figura 6. Operação de fiscalização ambiental conduzida pela SEMADS para apuração de crimes ambientais, em conformidade com a Lei Municipal nº 3.472/2017, com verificação de irregularidades e adoção das providências legais pertinentes.



Figura 7. Ação de fiscalização ambiental promovida pela SEMADS para coibir o uso irregular de fogos de artifício, com foco na proteção da saúde pública, do meio ambiente e do bem-estar animal.



Figura 8. Ação integrada de fiscalização ambiental realizada pela SEMADS em conjunto com a Vigilância Sanitária Municipal, para apuração de irregularidades ambientais e sanitárias.

5. POLÍTICAS E PRÁTICAS DE GESTÃO DE RESÍDUOS SÓLIDOS, SANEAMENTO AMBIENTAL E SUSTENTABILIDADE NO MUNICÍPIO DE ALEGRE/ES

No exercício de 2025, o Município de Alegre, Estado do Espírito Santo (ES), por meio da SEMADS, desenvolveu e apoiou políticas e práticas voltadas à gestão de resíduos sólidos, ao saneamento ambiental e à promoção da sustentabilidade, observadas as competências municipais e a legislação ambiental vigente.

No âmbito da gestão de resíduos sólidos urbanos em Alegre/ES, foram



mantidos os serviços regulares de coleta domiciliar, com cobertura da área urbana e dos distritos, bem como ações de fortalecimento da coleta seletiva, incluindo a divulgação de roteiros oficiais, incentivo à separação de resíduos na fonte geradora e orientação quanto à utilização dos Pontos de Entrega Voluntária (PEVs) existentes no município.

Destacam-se, ainda, ações institucionais voltadas ao aprimoramento da infraestrutura municipal de resíduos sólidos, como a aprovação, pelo Conselho Municipal de Meio Ambiente de Alegre (CMMA), da aquisição de triturador de galhos para manejo de resíduos de poda urbana e de contêineres destinados à coleta seletiva, com recursos do Fundo Municipal de Meio Ambiente. Tais iniciativas contribuem para a redução do descarte inadequado de resíduos verdes, o estímulo à compostagem e o fortalecimento da política municipal de resíduos sólidos.

No que se refere ao saneamento ambiental, a atuação da SEMADS ocorreu de forma articulada com os setores competentes da administração municipal, especialmente no controle ambiental de atividades potencialmente poluidoras, na prevenção de impactos aos recursos hídricos e na mitigação de riscos ambientais associados à destinação inadequada de resíduos e à ocupação urbana.

As ações de educação ambiental e sustentabilidade, desenvolvidas no território do Município, tiveram como foco a sensibilização da população quanto ao consumo consciente, à reciclagem, à correta destinação dos resíduos e à preservação ambiental, fortalecendo a participação social e a corresponsabilidade da comunidade na gestão ambiental municipal.



Figura 9. (A) Membros da Associação dos Catadores de Materiais Recicláveis do Município de Alegre (ASCOMA) e membra da SEMADS, atuantes na coleta seletiva e reciclagem, parceiros na gestão de resíduos sólidos, contribuindo para a promoção da economia circular e inclusão socioambiental. (B) Triturador de galhos destinado ao manejo de resíduos verdes provenientes da poda urbana no Município de Alegre/ES, equipamento aprovado pelo Conselho Municipal de Meio Ambiente (CMMA) que será adquirido para aprimorar a gestão de resíduos sólidos e práticas de sustentabilidade ambiental.

Com vistas a demonstrar de forma objetiva a operacionalização dos serviços regulares de coleta de resíduos sólidos urbanos no Município de Alegre/ES ao longo do exercício de 2025, apresenta-se, a seguir, a tabela consolidada contendo os registros mensais de pesagem dos resíduos domiciliares coletados. Os dados evidenciam a continuidade do serviço público essencial, a cobertura territorial da coleta e o acompanhamento sistemático dos volumes encaminhados à destinação final.

Tabela 4. Consolidação anual dos dados de coleta de resíduos sólidos domiciliares Classe II A de 2025.

MÊS

PESO (TONELADAS)

JANEIRO	460,17
FEVEREIRO	371,94
MARÇO	378,25
ABRIL	460,15
MAIO	397,42
JUNHO	423,62
JULHO	403,53
AGOSTO	354,49
SETEMBRO	431,29
OUTUBRO	372,74
NOVEMBRO	435,37
DEZEMBRO	338,59
TOTAL	4.827,56

A Tabela 5 apresenta os quantitativos de materiais reciclados em 2025, com base em registros consolidados pela SEMADS a partir das informações operacionais de coleta seletiva e destinação. Os dados refletem a atuação da ASCOMA enquanto entidade responsável pela triagem e reciclagem dos materiais, evidenciando os volumes destinados à reciclagem e a contribuição da coleta seletiva para a redução do encaminhamento de resíduos ao descarte final. As informações apresentadas subsidiam o monitoramento das ações de gestão de resíduos sólidos e o planejamento de políticas públicas ambientais no município.

Tabela 5. Coleta Seletiva (ASCOMA). A tabela a seguir apresenta os quantitativos de materiais recicláveis coletados ao longo de 2025.

MÊS	PESO (KG)
JANEIRO	21.878,00
FEVEREIRO	29.440,00
MARÇO	21.960,00
ABRIL	32.460,00
MAIO	22.180,00
JUNHO	18.456,00
JULHO	27.570,00
AGOSTO	23.447,00
SETEMBRO	25.108,50
OUTUBRO	24.495,50
NOVEMBRO	24.300,00
DEZEMBRO	22.300,00
TOTAL	293.595,00

6. AÇÕES DE EDUCAÇÃO AMBIENTAL, COMUNICAÇÃO INSTITUCIONAL E PARTICIPAÇÃO SOCIAL REALIZADAS EM ALEGRE/ES, ENVOVENDO A SEMADS, INCLUINDO CAMPANHAS, EVENTOS, AUDIÊNCIAS PÚBLICAS E CONSULTAS REALIZADAS

6.1 Projeto Poliniza Caparaó: sustentabilidade, biodiversidade e serviços ecossistêmicos

O Projeto Poliniza Caparaó é uma iniciativa voltada à preservação das abelhas nativas sem ferrão, ao fortalecimento da meliponicultura e à ampliação dos serviços ecossistêmicos de polinização, fundamentais para a sustentabilidade agrícola e a conservação da biodiversidade.



A SEMADS atuou como parceira institucional do projeto, desenvolvido em conjunto com a Universidade Federal do Espírito Santo (UFES), incentivando os meliponários e manutenção dos jardins de mel implantados no município. As ações desenvolvidas contribuíram para o aumento da produtividade agrícola, a diversificação de renda no meio rural, a conservação ambiental e a adaptação às mudanças climáticas, uma vez que o fortalecimento dos polinizadores naturais aumenta a resiliência dos sistemas produtivos frente às alterações climáticas.

6.2 Ação de Coleta de Óleo de Cozinha Usado

A SEMADS promoveu, ação de coleta de óleo de cozinha usado, com o objetivo de incentivar o descarte ambientalmente adequado desse resíduo, prevenir a contaminação do solo e dos recursos hídricos e fortalecer práticas de sustentabilidade urbana. A iniciativa integrou ações de educação ambiental e gestão de resíduos sólidos, estimulando a participação da população na adoção de hábitos ambientalmente responsáveis.

A ação foi realizada no período de 17 a 22 de março de 2025, com ponto de coleta voluntário instalado no Parque Getúlio Vargas (Praça da Prefeitura), envolvendo mobilização comunitária e orientação quanto aos impactos ambientais do descarte inadequado do óleo residual doméstico. O material coletado foi destinado a reaproveitamento ambientalmente adequado, em consonância com os princípios da economia circular e da sustentabilidade.



Figura 10. Ação “Dia de Coleta de Óleo”, promovida pela Prefeitura Municipal de Alegre, por meio da SEMADS. (A) Cartaz institucional de divulgação da ação contendo período de realização de 17 a 22 de março. (B) Registro do recebimento e armazenamento do óleo de cozinha usado em recipiente apropriado, evidenciando a operacionalização da ação. (C) Recipientes acondicionados com óleo residual entregue pela população, demonstrando a adesão comunitária e a destinação ambientalmente adequada do resíduo.

6.3 Caminhada do Meio Ambiente, como ação de educação ambiental e mobilização social

A SEMADS promoveu, a Caminhada do Meio Ambiente, como ação de educação ambiental e mobilização social, com o objetivo de sensibilizar a população para a importância da preservação ambiental, da adoção de práticas sustentáveis e da valorização dos espaços naturais e urbanos do município.

A atividade foi realizada em 08 de junho de 2025, com percursos organizados a partir do Parque Getúlio Vargas (Praça da Prefeitura) e do Campo do Terreirão (Vila do Sul), culminando no Túnel do Triunfo, integrando diferentes pontos do território urbano. A iniciativa contou com a participação de mais de 20 (vinte) pessoas, além do envolvimento de secretarias municipais e instituições parceiras, fortalecendo a articulação intersetorial e a participação social nas ações ambientais.



Figura 11. Material gráfico institucional da “Caminhada do Meio Ambiente”, realizada em 08 de junho de 2025 no Município de Alegre/ES, evidenciando ação de educação ambiental e mobilização social, com participação de mais de 20 pessoas, promovida pela SEMADS no contexto das atividades alusivas ao Dia Mundial do Meio Ambiente.

A caminhada integrou a programação alusiva ao Dia Mundial do Meio Ambiente, promovendo a reflexão coletiva sobre sustentabilidade, saúde, bem-estar e qualidade de vida, por meio de atividade física associada à conscientização ambiental.

6.4 ARIE Laerth Paiva Gama na educação ambiental e conservação

A SEMADS desenvolveu diversas ações de educação ambiental na Área de Relevante Interesse Ecológico (ARIE) “Laerth Paiva Gama”, com foco na sensibilização, formação cidadã e promoção de práticas sustentáveis junto à comunidade.

As atividades foram realizadas ao longo de diferentes dias e turnos, contemplando crianças, jovens e educadores, oriundos de distintos bairros do município. As ações envolveram oficinas interativas, atividades práticas, vivências ambientais, orientações sobre destinação correta de resíduos sólidos recicláveis, sustentabilidade e preservação ambiental, proporcionando experiências educativas integradas ao contato direto com a natureza.

De forma geral, as ações contaram com a participação de dezenas de pessoas, envolvendo escolas, associações comunitárias e instituições parceiras, fortalecendo a educação ambiental não formal, a participação social e a valorização da ARIE como espaço estratégico de aprendizagem e sensibilização ambiental.



Figura 12. Registros fotográficos das ações de educação ambiental realizadas na ARIE “Laerth Paiva Gama”, no contexto da Semana do Meio Ambiente de 2025, evidenciando atividades educativas diversas, participação comunitária e promoção de práticas sustentáveis.

6.5 Incentivo a Coleta Seletiva Municipal

No exercício de 2025, o Município de Alegre, por meio da SEMADS, em articulação com a Secretaria de Obras e Serviços Urbanos (SEOSU), deu continuidade à execução do Programa Municipal de Coleta Seletiva, como instrumento de gestão de resíduos sólidos e promoção da sustentabilidade urbana.

As ações envolveram a divulgação do cronograma oficial e do roteiro da coleta seletiva, contemplando a área urbana e os distritos do município, com definição de dias, horários e rotas específicas. O programa abrangeu bairros centrais, áreas periféricas e distritos rurais, assegurando ampla cobertura territorial e regularidade na prestação do serviço.

Paralelamente, foram desenvolvidas ações de educação ambiental e mobilização social, com orientação à população quanto à separação correta dos resíduos recicláveis, aos benefícios ambientais da reciclagem, à redução do volume de resíduos destinados ao aterro sanitário e à valorização do trabalho dos catadores. As iniciativas contribuíram para o fortalecimento de práticas sustentáveis, melhoria da limpeza urbana e consolidação da coleta seletiva como política pública permanente no município.



Figura 13. Materiais gráficos institucionais de divulgação do cronograma oficial e do roteiro da Coleta Seletiva Municipal de Alegre/ES, referentes ao exercício de 2025, evidenciando ação de educação ambiental, gestão de resíduos sólidos e mobilização da população para a separação adequada de resíduos recicláveis.

6.6 Campanha de Coleta de Resíduos Eletrônicos

A SEMADS promoveu Campanha de Coleta de Resíduos Eletrônicos, como ação integrada de gestão de resíduos sólidos, educação ambiental e incentivo à economia circular.

A campanha foi realizada nos dias 24, 25 e 26 de fevereiro de 2025, em parceria com a OGD Reciclagem Eletrônica, o Jornal O Alegrense e a ASCOMA, envolvendo mobilização comunitária e orientação quanto ao descarte ambientalmente adequado de equipamentos eletroeletrônicos.

Ao todo, foram recolhidos aproximadamente 300 kg de resíduos eletrônicos, incluindo impressoras, notebooks, celulares e outros equipamentos, os quais receberam destinação final ambientalmente adequada por empresas licenciadas. Os recursos oriundos da reciclagem foram destinados à ASCOMA, contribuindo para o fortalecimento do trabalho dos recicladores, a valorização social da reciclagem e a consolidação de práticas sustentáveis no município.



Figura 14. Registros fotográficos da Campanha de Coleta de Resíduos Eletrônicos realizada no Município de Alegre/E, em fevereiro de 2025,

evidenciando ação de gestão ambiental, educação ambiental e economia circular, com participação de parceiros institucionais.



Dia 

Coleta de Eletrônicos

24 • 25 • 26
Fev Fev Fev

- Computadores e Laptops;
- Impressoras;
- Acessórios de Informática;
- Tablets e celulares;
- TV's e monitores;
- Eletrodomésticos;
- Eletrônicos diversos;
- Baterias de celular;
- Nobreak;

 **PONTO DE ENTREGA VOLUNTÁRIA:**
Círculo de Operários
Rua Monsenhor Pavesi - nº 116, Centro

 **PREFEITURA DE ALEGRE**  **SEMADS**  **OGD**  **JORNAL O ALEGRENSE**  **ASPROTEMA**

Figura 15. Material gráfico institucional de divulgação do Dia D Coleta de Resíduos Eletrônicos, realizado no Município de Alegre/ES nos dias 24, 25 e 26 de fevereiro de 2025, evidenciando ação de educação ambiental e gestão adequada de resíduos eletroeletrônicos, com incentivo ao descarte ambientalmente correto em ponto de entrega voluntária.

7. CONSELHOS AMBIENTAIS E DEMAIS INSTÂNCIAS COLEGIADAS, CONTENDO COMPOSIÇÃO, FUNCIONAMENTO, REUNIÕES REALIZADAS E PRINCIPAIS DELIBERAÇÕES

7.1 Conselho Municipal de Meio Ambiente (CMMA)

O Conselho Municipal de Meio Ambiente (CMMA) é uma instância colegiada consultiva e deliberativa vinculada à SEMADS, responsável por assessorar o Poder Executivo na formulação, acompanhamento e avaliação de políticas ambientais no município.

7.1.1 Natureza e Finalidade

Órgão consultivo e deliberativo, criado pela Lei Municipal nº 3.472/2017, com atuação prevista na Política Municipal de Meio Ambiente.

Tem como finalidade assessorar a SEMADS e o Executivo Municipal, emitindo pareceres e deliberando sobre matérias ambientais submetidas, como processos administrativos, programas e políticas públicas de gestão ambiental.

7.1.2 Composição

O Conselho Municipal de Meio Ambiente (CMMA) possui representantes do Poder Público, da Sociedade Civil e do Setor Produtivo, nomeados pelo Prefeito Municipal para mandato de dois anos, com possibilidade de recondução (Decreto nº 14.119/2025).

Representantes do Poder Público:

I.SEMADS: Titular Luiz Augusto dos Santos, Suplente Débora Pellanda Fagundes;

II.Executivo Municipal: Titular Willian Fadini Faian, Suplente Osvaldo Vargas Nogueira Junior;

III.INCAPER: Titular Fabrício Raggi Abdallah, Suplente Ricardo Eugênio Pinheiro

IV.IDAF: Titular Alaert Zini Junior, Suplente Juliana de Souza Torquato;

V.Instituição de Ensino Superior: Titular Karla Maria Pedra de Abreu, Suplente Aramis Cortes de Araújo Júnior.

VI.Representantes da Sociedade Civil:

VII.Instituição Religiosa do Município: Titular Diego Gomes Júnior, Suplente Alisson Rodrigues Nunes;

VIII.Instituto Histórico e Geográfico de Alegre (IHGA): Titular Alexandre José Albane;

IX.Sindicato dos Trabalhadores Rurais de Alegre (SITRUA): Titular Rubney Gonçalves Sant' Ana, Suplente Jorge Antônio Gonçalves Bitencourt;

X.Entidade Ambientalista com atuação na zona rural: Titular Daniel Schwan Monteiro de Sousa, Suplente Newton Barboza Campos;

XI.Entidade Ambientalista com atuação na zona urbana: Titular Gisele de Freitas Bitencourt, Suplente Ronaldo Ribeiro Machado;

XII.Representantes do Setor Produtivo:

XIII.SAAE: Titular Cyntia Alves da Silva, Suplente D'Ávila Leal Polastreli;

XIV.Sindicato Rural de Alegre: Titular Renata Gazoni de Castro, Suplente Antonio Caetano Maciel;

XV.OAB: Titular Karine Aparecida Meneguelli, Suplente Cassiano Silva Araújo;

XVI.CREA: Titular Willian Bucker Moraes, Suplente Rômulo Qualhano Trigo;

XVII.ACISA: Titular Sandra Rodrigues Rangel Fornazie, Suplente Cleber Ferreira Garcia.

7.1.3 Funcionamento

O CMMA opera de forma colegiada, com reuniões ordinárias e extraordinárias, regidas por regimento interno. As reuniões permitem apreciação de matérias ambientais submetidas pela SEMADS ou Executivo, discussão de políticas públicas e encaminhamentos de ações de gestão ambiental.

7.1.4 Reuniões Realizadas e Principais Deliberações (2025)

As reuniões são registradas em atas, disponíveis no Portal da Transparência do município. Em 2025, o CMMA deliberou sobre:

- I. Aprovação de programas e ações de educação ambiental e sustentabilidade;
- II. Diretrizes para aplicação de recursos do Fundo Municipal de Meio Ambiente (FMMA);
- III. Avaliação e proposição de normas ambientais municipais.

7.2 Conselho Municipal de Desenvolvimento Sustentável (CMDS)

7.2.1 Natureza e Finalidade

O Conselho Municipal de Desenvolvimento Sustentável (CMDS) é uma instância colegiada vinculada à SEMADS, prevista na estrutura administrativa municipal como espaço de articulação, participação social e acompanhamento das políticas públicas relacionadas ao desenvolvimento sustentável no Município de Alegre/ES.

7.2.2 Composição

O CMDS encontra-se em fase de estruturação, especialmente no que se refere à nomeação formal de seus membros titulares e suplentes, a qual deverá ocorrer por meio de ato administrativo do Poder Executivo Municipal. Até o momento, a composição nominativa do colegiado não se encontra oficialmente publicada.



7.2.3 Funcionamento

Enquanto se encontra em fase de organização institucional, o CMDS ainda não possui rotina de funcionamento plenamente estabelecida, como calendário regular de reuniões ordinárias, estando sua atuação condicionada à formalização da composição e regulamentação interna.

7.2.4 Reuniões realizadas e principais deliberações

Em razão do estágio atual de estruturação do Conselho, não há registros de reuniões deliberativas nem de deliberações formais realizadas no período considerado.

7.3 Conselho do Plano Diretor Municipal (CPDM)

O Conselho do Plano Diretor Municipal (CPDM) é uma instância colegiada de caráter consultivo e deliberativo, vinculada ao Poder Executivo Municipal, responsável por acompanhar, avaliar e deliberar sobre a implementação, revisão e aplicação do Plano Diretor Municipal (PDM), assegurando a participação do Poder Público e da Sociedade Civil no planejamento e desenvolvimento urbano do Município de Alegre/ES.

7.3.1 Natureza e Finalidade

Órgão consultivo e deliberativo instituído no âmbito da política municipal de desenvolvimento urbano, em consonância com o Estatuto da Cidade (Lei Federal nº 10.257/2001) e a legislação municipal do Plano Diretor.

Tem como finalidade assessorar o Poder Executivo Municipal na formulação, interpretação, acompanhamento e revisão das diretrizes do Plano Diretor Municipal, emitindo pareceres e deliberações sobre matérias relacionadas ao ordenamento territorial, uso e ocupação do solo, infraestrutura

urbana, mobilidade, habitação, regularização fundiária e desenvolvimento sustentável.

7.3.2 Composição

O Conselho do Plano Diretor Municipal (CPDM) é composto por representantes do Poder Público e da Sociedade Civil, nomeados por ato do Prefeito Municipal, conforme a legislação municipal vigente.

Representantes do Poder Público

- I.Secretaria Executiva do Governo: Titular Rafael Nicácio Viana, Suplente Ihasmym Tebas Viana Barradas;
- II.Secretaria Executiva de Obras, Saneamento e Serviços Urbanos: Titular Kátia Galon, Suplente Raphael Gama Marques;
- III.Secretaria Executiva de Meio Ambiente e Desenvolvimento Sustentável: Titular Graziela Ferreira da Silva, Suplente Mariuza Valory da Gama;
- IV.Secretaria Executiva de Cultura: Titular Thabyta Costa Carlos, Suplente Vívica Barbosa da Cunha Noronha;
- V.Secretaria Executiva de Assistência Social e Direitos Humanos: Titular Ediane Vitor de Souza Vital, Suplente Marcelo Antônio Lino Castro;
- VI.Representantes da Sociedade Civil;
- VII.Conselho Regional de Engenharia e Agronomia (CREA): Titular Pedro Quarto Junior, Suplente Roberto Wencioneck;
- VIII.Loja Maçônica: Titular Fabrício Dias Heitor, Suplente Paulo de Tarso Ávila de Oliveira;
- IX.Instituto Histórico e Geográfico de Alegre (IHGA): Titular Floriswaldo Lima dos Santos, Suplente Ângela Maria Espinosa Bravo;
- X.Ordem dos Advogados do Brasil (OAB): Titular Rafael Vargas de Moraes Cassa, Suplente Cassiano Silva Araújo;
- XI.Serviço Autônomo de Água e Esgoto de Alegre (SAAE): Titular D'Ávila Leal Polastreli, Suplente Reinaldo Martins de Souza;
- XII.Instituto Federal do Espírito Santo (IFES): Titular Maria Valdete Santos Tannure, Suplente Fabrício Albani Oliveira;
- XIII.Sindicato dos Trabalhadores Rurais de Alegre (SITRUA): Titular Rubney Gonçalves Sant'Ana, Suplente Alexandre Nazário Neto;
- XIV.Associação Comercial, Industrial e de Serviços de Alegre (ACISA): Titular Gilberto de Oliveira, Suplente Leandro José de Souza Silva;

XV. Centro de Ciências Agrárias e Empresariais – CCAE/UFES: Titular Fabrício Gomes Gonçalves, Suplente Tarcísio Lima Filho.

7.3.3 Funcionamento

O Conselho do Plano Diretor Municipal (CPDM) funciona como instância colegiada de caráter consultivo e deliberativo, vinculada ao Poder Executivo Municipal, com atuação orientada pela legislação urbanística municipal e pelas diretrizes do Plano Diretor Municipal.

O Conselho reúne-se mediante convocação de sua Presidência ou por solicitação de seus membros, conforme demanda relacionada à aplicação, acompanhamento ou revisão do Plano Diretor Municipal.

Seu funcionamento assegura a participação de representantes do Poder Público e da Sociedade Civil, promovendo o debate técnico e institucional sobre temas de ordenamento territorial, uso e ocupação do solo, infraestrutura urbana e desenvolvimento sustentável.

As manifestações do CPDM ocorrem por meio de discussões técnicas, pareceres e encaminhamentos registrados em atas, observados os procedimentos previstos em seu regimento interno ou normas correlatas.

7.3.4 Reuniões Realizadas e Principais Deliberações (2025)

No exercício de 2025, o Conselho do Plano Diretor Municipal (CPDM) desenvolveu e estruturou suas atividades por meio da definição de demandas, elaboração de pautas, realização de discussões técnicas e registro formal das deliberações em atas, no contexto do processo de organização interna e alinhamento institucional do colegiado.

Como resultado desse trabalho, foi aprovada a Lei nº 3.928/2025, que institui o novo Plano Diretor Municipal de Alegre, estabelecendo diretrizes, objetivos e instrumentos para o ordenamento territorial, o uso e a ocupação do solo urbano e rural, a proteção ambiental, a promoção do desenvolvimento sustentável e a função social da cidade e da propriedade. A referida lei configura-

se como instrumento básico da política de desenvolvimento municipal, orientando a atuação do Poder Público e da iniciativa privada, bem como subsidiando o planejamento urbano, ambiental e socioeconômico do Município.

As pautas, atas e demais registros oficiais das atividades do Conselho encontram-se disponíveis para consulta pública no Portal da Transparência do Município de Alegre/ES.

7.4 Conselho Municipal de Bem-Estar Animal (CMBEA)

7.4.1 Natureza e Finalidade

O Conselho Municipal de Bem-Estar Animal, também referido como Conselho Municipal de Proteção e Defesa dos Animais, é uma instância colegiada de caráter permanente, consultivo, deliberativo e normativo, vinculado à SEMADS. Possui por finalidade estudar, propor e implementar medidas de proteção, defesa e bem-estar dos animais, bem como estabelecer diretrizes para o Fundo Municipal de Bem-Estar Animal e promover ações integradas com outros órgãos públicos e entidades da sociedade civil.

A instituição e as competências do Conselho são regulamentadas pela Lei Municipal nº 3.820/2023, que estabelece o Código Municipal de Bem-Estar Animal e cria o respectivo Conselho e Fundo Municipal de Bem-Estar Animal.

7.4.2 Composição

O Conselho Municipal de Bem-Estar Animal é composto por representantes do Poder Público Municipal e da Sociedade Civil/Entidades com atuação na causa animal, com membros titulares e respectivos suplentes, conforme Decreto nº 13.787/2025.

I. Secretaria Executiva de Meio Ambiente e Desenvolvimento Sustentável (SEMADS): Titular Vitória Alves Pavesi Simão, Suplente Luana Carcabrini Souza;

II. Secretaria Executiva de Saúde (SESA): Titular Luciana Fonte Boa Lúcio

Jannotti, Suplente Harthur de Souza Correa Vieira;

III.Secretaria Executiva de Assistência Social e Direitos Humanos (SEASDH): Titular Claudia Cristina Gonçalves de Souza, Suplente Ediane Vitor de Souza Vital;

IV.Secretaria Executiva de Educação (SEED): Titular Vanderson Valadares de Campos, Suplente Amanda Vianna de Oliveira;

V.Secretaria Executiva de Desenvolvimento Rural (SEDER): Titular Amanda Azevedo Assis, Suplente Emanuelle Rodrigues Garcia;

VI.2º Pelotão/4ª Companhia do BPMA (Polícia Militar Ambiental): Titular CB Diego Nicácio Viana, Suplente CB Emílio Antônio M. Nicoletti;

VII.Protetoras Independentes de Alegre: Titular Aline de Menezes Bregoni, Suplente Lucinéia da Silva Batista.

7.4.3 Funcionamento

O Conselho Municipal de Bem-Estar Animal funciona por meio de reuniões ordinárias e extraordinárias convocadas de acordo com sua necessidade administrativa ou por solicitação de seus membros, objetivando promover ações voltadas à proteção e bem-estar animal, à gestão e aplicação dos recursos do Fundo Municipal de Bem-Estar Animal e à articulação de políticas públicas estruturadas em consonância com a legislação municipal pertinente.

O funcionamento segue os princípios da participação social, transparência, publicidade e eficiência, com matérias discutidas em pauta e registradas em atas oficiais para controle interno e consulta pública.

Os registros oficiais sobre o conselho encontram-se disponíveis para consulta pública no Portal da Transparência do Município de Alegre/ES, disponível em: <https://alegre-es.portaltp.com.br/consultas/documentos.aspx?id=981>.

8. INTEGRAÇÃO DAS AÇÕES AMBIENTAIS COM POLÍTICAS DE PROTEÇÃO E DEFESA CIVIL, QUANDO EXISTENTE, ESPECIALMENTE NO QUE SE REFERE À PREVENÇÃO, MITIGAÇÃO E ADAPTAÇÃO A EVENTOS

No Município de Alegre/ES, as ações ambientais desenvolvidas pela SEMADS são integradas às políticas de proteção e defesa civil, com ênfase nas medidas de prevenção, mitigação e redução de riscos associados a eventos climáticos extremos.

Essa integração ocorre, principalmente, nos processos técnicos relacionados à avaliação de árvores em situação de risco e à análise de condições geotécnicas, especialmente em áreas urbanas e de ocupação consolidada, onde há potencial ameaça à segurança da população, à infraestrutura pública e ao meio ambiente.

No âmbito dessa atuação conjunta, a SEMADS presta apoio técnico à Defesa Civil Municipal por meio de:

- I. Vistorias e pareceres técnicos para identificação de árvores com risco de queda, considerando aspectos fitossanitários, estruturais e ambientais;
- II. Análise ambiental associada a encostas, taludes, áreas suscetíveis a movimentos de massa, erosão e instabilidade do solo, subsidiando decisões preventivas;
- III. Emissão de orientações técnicas que contribuem para a adoção de medidas mitigadoras, como manejo arbóreo, podas técnicas, supressões justificadas e intervenções preventivas em áreas de risco;
- IV. Articulação institucional para evitar ocupações ou intervenções em áreas ambientalmente frágeis ou com restrições geotécnicas.

As ações integradas são orientadas pelas diretrizes do Plano Diretor Municipal e pela Política Municipal de Meio Ambiente, promovendo o ordenamento territorial compatível com a capacidade de suporte ambiental e a redução de vulnerabilidades socioambientais frente a eventos como chuvas intensas, enxurradas, deslizamentos e processos erosivos.

Dessa forma, a atuação conjunta entre a gestão ambiental e a Defesa Civil Municipal contribui para o fortalecimento da resiliência territorial, da segurança da população e da adaptação do município aos efeitos das mudanças climáticas, priorizando ações preventivas e tecnicamente fundamentadas.

9. INDICADORES, METAS, RESULTADOS E REGISTROS ADMINISTRATIVOS DA ATUAÇÃO AMBIENTAL MUNICIPAL (2025)

A atuação ambiental do Município de Alegre/ES, no exercício de 2025, foi acompanhada por meio de indicadores operacionais e administrativos, metas institucionais e registros formais produzidos no âmbito da SEMADS, os quais permitem o monitoramento, a avaliação e a transparência das ações desenvolvidas.

9.1 Indicadores de acompanhamento

Os principais indicadores utilizados para o acompanhamento da atuação ambiental municipal em 2025 estiveram relacionados a:

- I. Número de processos administrativos ambientais protocolados, analisados e concluídos (licenciamento, autorizações, manejo arbóreo, intervenções ambientais e pareceres técnicos);
- II. Quantidade de vistorias e fiscalizações ambientais realizadas;
- III. Emissão de pareceres técnicos, autos de infração, notificações e termos administrativos;
- IV. Análises técnicas envolvendo árvores em situação de risco e áreas com restrições ambientais ou geotécnicas;
- V. Ações de educação ambiental, comunicação institucional e apoio técnico intersetorial.

As metas, ações e indicadores de acompanhamento da atuação ambiental municipal encontram-se descritos, contextualizados e demonstrados nos itens anteriores deste relatório, bem como nos Anexos I, II e III.

9.2 Metas institucionais

As metas ambientais estabelecidas para o exercício de 2025 estiveram alinhadas às diretrizes da Política Municipal de Meio Ambiente, do Plano Diretor Municipal e do planejamento interno da SEMADS, destacando-se:

- I. Fortalecimento da gestão ambiental municipal e da capacidade técnica administrativa;
- II. Ampliação do controle e do acompanhamento de intervenções ambientais no território;
- III. Aprimoramento da integração institucional com outras secretarias e com a defesa civil;
- IV. Promoção da transparência administrativa e do acesso à informação ambiental;
- V. Apoio à estruturação e ao funcionamento dos conselhos ambientais municipais.

9.3 Resultados alcançados

No exercício de 2025, os resultados obtidos refletem a execução das atribuições legais da SEMADS, com destaque para:

- I. Manutenção do fluxo regular de análise e tramitação de processos ambientais;
- II. Realização de vistorias e emissão de pareceres técnicos, especialmente relacionados a manejo arbóreo, riscos ambientais e condicionantes territoriais;
- III. Apoio técnico a outras secretarias e instâncias municipais, inclusive em ações relacionadas à prevenção de riscos ambientais;
- IV. Consolidação gradual da atuação dos conselhos ambientais, com registros formais das atividades desenvolvidas;



v. Fortalecimento das práticas de gestão documental e administrativa ambiental.

Tabela 5. Atendimentos de 2025.

ITEM	QUANTIDADE (2025)	META	AVANÇOS OBSERVADOS
LICENÇAS AMBIENTAIS	58	Atender integralmente à demanda protocolada	Análise técnica tempestiva e emissão conforme a legislação ambiental vigente
CADASTROS AMBIENTAIS	69	Manter atualização contínua dos registros	Ampliação e consolidação da base municipal de dados ambientais
DISPENSAS AMBIENTAIS	3	Avaliação conforme critérios técnicos legais e	Aplicação objetiva e padronizada dos critérios de dispensa
ANUÊNCIAS AMBIENTAIS	27	Atendimento integral às solicitações formais	Integração técnica com outros setores da Administração Municipal
AUTORIZAÇÕES DE MANEJO DE FAUNA	1	Atendimento técnico especializado	Atuação pontual e qualificada em demanda específica envolvendo fauna silvestre
MANIFESTAÇÕES PARA ALVARÁ	17	Subsidiar processos urbanísticos e administrativos	Maior alinhamento técnico com os setores de obras, urbanismo e fiscalização
MANIFESTAÇÕES AMBIENTAIS	4	Atendimento técnico específico	Qualificação das análises e maior clareza nos encaminhamentos administrativos

MANIFESTAÇÕES DE INTERESSE	4	Avaliação ambiental prévia	Apoio técnico à tomada de decisão administrativa
ESTUDOS TÉCNICOS PRELIMINARES	7	Produção de subsídios técnicos	Fortalecimento do embasamento técnico para decisões e políticas públicas
SOLICITAÇÕES SOBRE ARBORIZAÇÃO URBANA	78	Atendimento prioritário a situações de risco	Atuação concentrada em árvores com risco iminente e em demandas de segurança urbana
TOTAL OFÍCIOS DE	376	—	Consolidação da atuação ambiental municipal e do fluxo administrativo da SEMADS

Quantitativo de atos administrativos ambientais



Figura 16. Distribuição percentual do quantitativo de atos administrativos

ambientais emitidos, incluindo licenças ambientais, cadastros ambientais, dispensas ambientais, anuências ambientais, autorizações de manejo de fauna e manifestações para alvará.

Regularização Fundiária Urbana (REURB) - 2025

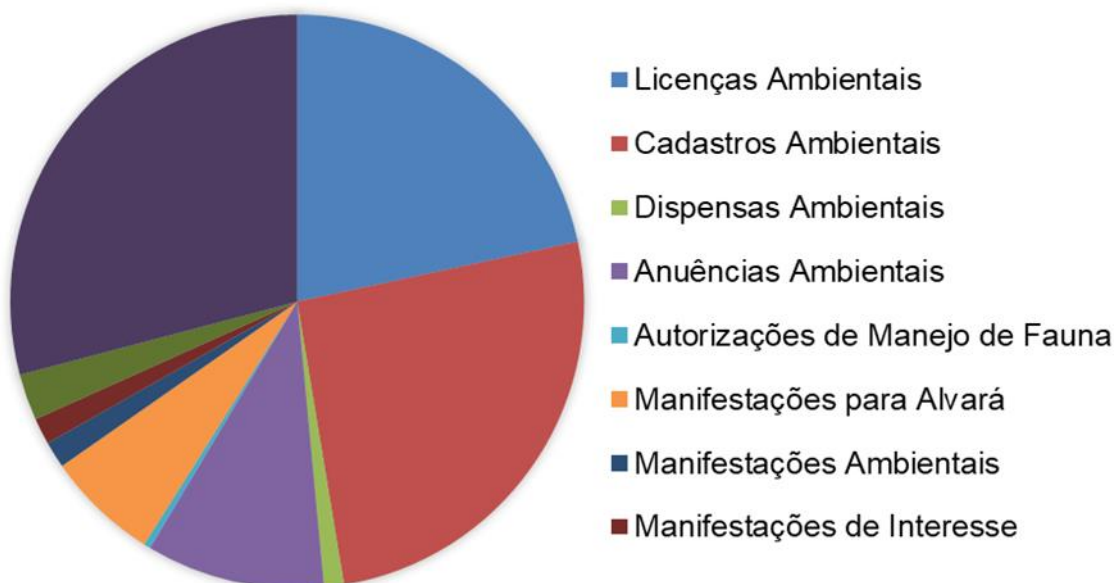

Figura 17. Distribuição das unidades habitacionais regularizadas por núcleo urbano no âmbito da REURB no exercício de 2025.



Figura 18. Dashboard de tramitação de processos extraído do sistema e-Docs

realizados pela SEMADS em 2025.

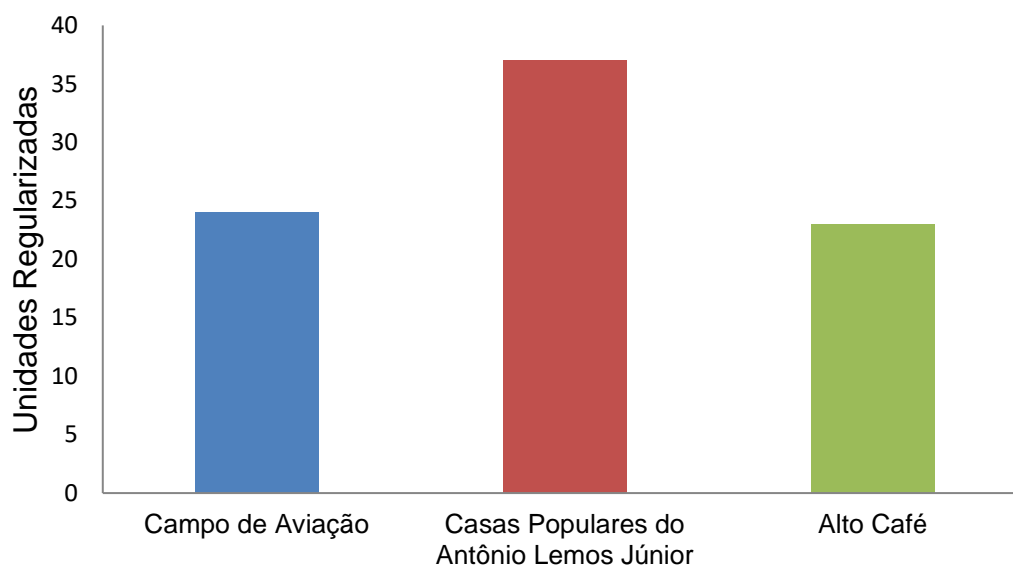

Figura 19. Fluxo de origens e destinos dos trâmites de processos administrativos no sistema e-Docs, evidenciando as interações entre os órgãos de origem, a SEMADS e as unidades de destino, no exercício de 2025.

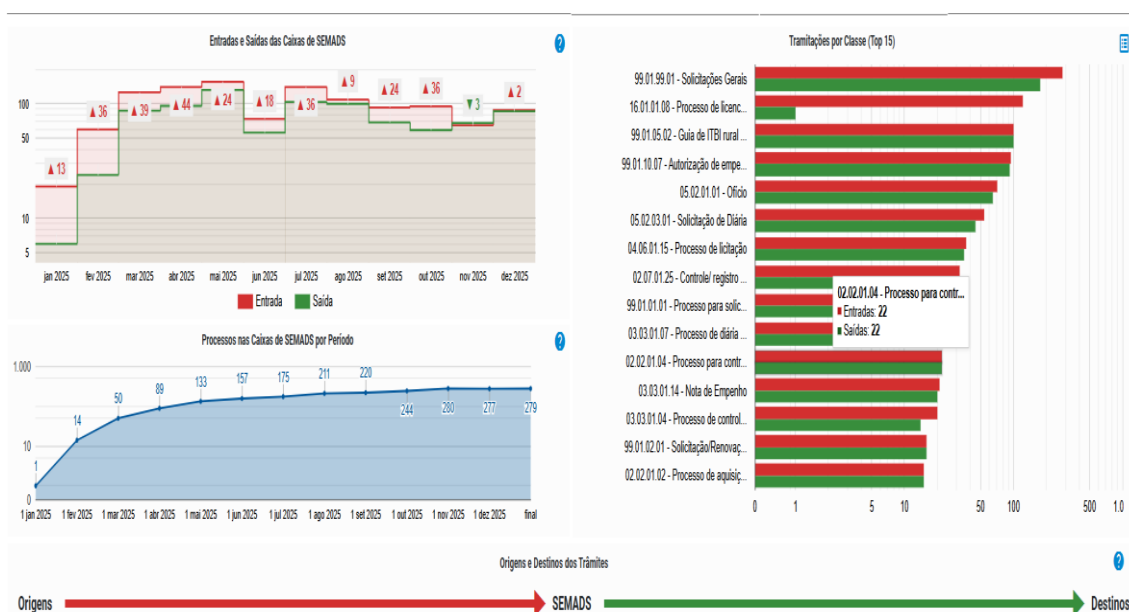
9.3.1 Desenvolvimento sustentável

No exercício de 2025, a Sala do Empreendedor do Município de Alegre/ES registrou 4.304 atendimentos no Sistema Simplifica ES, abrangendo demandas relacionadas à abertura, regularização e alteração de atividades econômicas.

A SEMADS atuou de forma integrada, sendo responsável pela análise da viabilidade ambiental dos empreendimentos, avaliando a compatibilidade das atividades com a legislação ambiental vigente, o uso e ocupação do solo e as condicionantes ambientais aplicáveis.

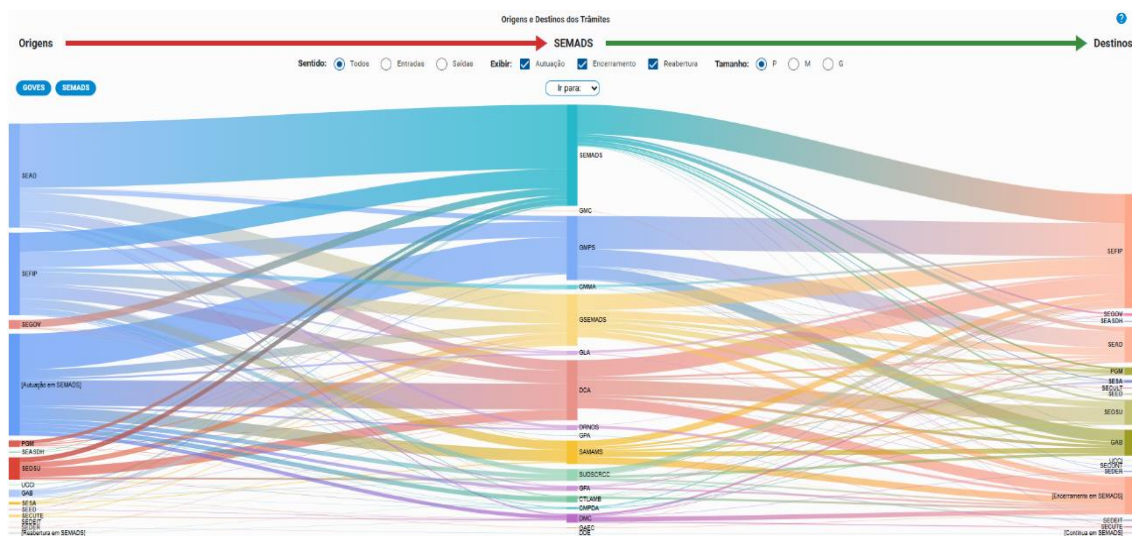
9.4 Registros administrativos e mecanismos de controle

O acompanhamento da atuação ambiental do Município de Alegre no exercício de 2025 foi assegurado por meio de registros administrativos formais, sistemáticos e auditáveis, produzidos no âmbito da SEMADS. Esses registros contemplam atividades desenvolvidas, incluindo processos administrativos,

ofícios, pareceres técnicos, manifestações ambientais, autorizações, licenças e demais instrumentos de gestão ambiental.

Ressalta-se que todos os processos administrativos protocolados foram devidamente atendidos e acompanhados por meio do sistema eletrônico E-Docs, em conformidade com a legislação vigente que regulamenta o processo administrativo eletrônico no âmbito da Administração Pública, no qual permanecem integralmente disponíveis para consulta, garantindo transparência, rastreabilidade, controle dos fluxos processuais e segurança jurídica dos atos praticados.

A relação de processos administrativos, licenças ambientais emitidas e demais atos praticados pela SEMADS no exercício de 2025 são apresentadas nos Anexos deste relatório.

10. CONSIDERAÇÕES SOBRE A INEXISTÊNCIA DE INFORMAÇÕES NO EXERCÍCIO DE 2025

As informações apresentadas neste relatório foram consolidadas com base nos registros administrativos, técnicos e processuais formalizados no Sistema Eletrônico de Documentos do Estado do Espírito Santo (E-DOCS), bem como nos controles internos mantidos pela SEMADS.

Ressalta-se que as ações, políticas, programas, projetos e instrumentos de gestão ambiental executados no período foram, em sua maioria, devidamente registrados e relatados neste documento, refletindo o conjunto das atividades formalmente consolidadas até o encerramento do exercício.

Considerando a amplitude e a natureza contínua das ações desenvolvidas pela SEMADS, a eventual não menção de determinadas iniciativas não caracteriza omissão, estando vinculada aos limites de sistematização, consolidação e formalização documental no período de referência.

A SEMADS adota procedimentos contínuos de registro, tramitação, acompanhamento e arquivamento processual por meio do sistema e-Docs, assegurando a rastreabilidade, a transparência e a segurança jurídica das



informações produzidas. Adicionalmente, informações de caráter público e administrativo encontram-se disponibilizadas no Portal da Transparência do Município de Alegre/ES, em atendimento aos princípios da publicidade e do acesso à informação.

Alegre/ES, 11 de fevereiro de 2026.

GRAZIELA FERREIRA DA SILVA EMERICK

Secretária Executiva de Meio Ambiente e Desenvolvimento Sustentável



ANEXO I – LICENÇAS SEMADS 2025

								Data	Vigência Licença			Coordenadas Geográficas			
Processo	Número da Licença	Situação da Licença	Tipologia	Tipo da Licença	Porte	Potencial Pluidor	Classe	Protocolo Processo	Início	Término	Atividade	Latitude	Longitude	Datum Ref. Zona	Bacia Hidrográfica
5140/2022	001/2025	Válida	I	Licença Prévia	G	A	IV	06/10/2022	03/01/2025	04/01/2027	Central Geradora de Energia Elétrica Potência: 4,50 MW	7.707.855,85 m S	238.540,98 m E	Sirgas 2000, Zona 24K	Rio Itapemirim
2431/2024	002/2025	Válida	I	Licença Prévia e de Instalação	G	A	IV	23/11/2023	07/01/2025	08/01/2029	Central Geradora de Energia Elétrica - Potência (MW): 0,85	7.720.664,04 m S	232.539,93m E	Sirgas 2000, Zona 24K	Rio Itapemirim
3406/2024	003/2025	Válida	N	Licença Simplificada	Simplificado	M	Simplificada	26/04/2024	30/01/2025	30/01/2029	Secagem mecânica de grãos	7.690.038,00 m S	233.745, 00 m E	Sirgas 2000, Zona 24K	Rio Itapemirim
7404/2024	004/2025	Válida	N	Licença de Regularização	P	M	I	19/08/2024	06/02/2025	06/02/2029	Terraplanagem (corte e aterro) quando não vinculada a atividade sujeita a licenciamento ambiental (exclusivo para terraplanagem executada no interior da propriedade rural e com objetivo agropecuário, incluindo carreador)	7.689.377,00 m S	237.711,00 m E	WGS 84, Zona 24K	Rio Itapemirim
7403/2024	005/2025	Válida	N	Licença de Regularização	P	M	I	13/12/2024	15/04/2025	15/04/2027	Terraplanagem (corte e aterro) quando não vinculada a atividade sujeita a licenciamento ambiental (exclusivo para terraplanagem executada no interior da propriedade rural e com objetivo agropecuário, incluindo carreador)	7.689.367,03 m S	237846,22 m E	WGS 84, Zona 24K	Rio Itapemirim
7779/2024	006/2025	Válida	N	Licença Simplificada	Simplificado	M	Simplificada	19/08/2024	06/02/2025	06/02/2029	Secagem mecânica de grãos	7.698.529,29 m S	244572,64 m E	Sirgas 2000, Zona 24K	Rio Itapemirim
9366 / 2024	007/2025	Válida	N	Licença Simplificada	Simplificado	B	Simplificada	13/09/2024	19/02/2025	19/02/2029	Limpeza e desassoreamento de curso hídrico	7.708.784,00 m S	230.857,00 m E	Sirgas 2000, Zona 24K	Rio Itapemirim
9272/2024	008/2025	Válida	N	Licença Simplificada	Simplificado	M	Simplificada	18/11/2024	12/03/2025	12/03/2029	Extração de areia em leito de rio	7.718.161,84 m S	232.763,59 m E	WGS 84, Zona 24K	Rio Itapemirim
2025-DBGRC	009/2025	Válida	N	Licença Simplificada	Simplificado	M	Simplificada	25/02/2025	25/03/2025	25/03/2027	Terraplanagem	7.693.686,74 m S	234.942,51 m E	WGS 84, Zona 24K	Rio Itapemirim
2025-CZBCX	010/2025	Válida	I	Licença Simplificada	Simplificado	M	Simplificada	11/03/2025	27/03/2025	27/03/2029	Secagem mecânica de grãos	7.687.934,44 m S	243.284,55 m E	Sirgas 2000, Zona 24K	Rio Itapemirim
2025-VTK48	011/2025	Válida	N	Licença Única	M	M	II	11/11/2024	22/04/2025	22/04/2029	Terraplenagem (corte e aterro), não vinculada à atividade sujeita ao licenciamento ambiental, executada no interior da propriedade rural e sem objetivo agropecuário	7.703.656,17 m S	242.757,33 m E	WGS 84, Zona 24K	Rio Itapemirim
2025-K9ZS4	012/2025	Válida	N	Licença Simplificada	Simplificada	M	Simplificada	21/02/2025	14/04/2025	14/04/2029	Terraplenagem (corte e aterro), não vinculada à atividade sujeita ao licenciamento ambiental, executada em área urbana.	7.702.376,00 m S	235.554,00 m E	WGS 84, Zona 24K	Rio Itapemirim
2025-B3365	013/2025	Válida	N	Licença Simplificada	Simplificada	M	Simplificada	25/02/2025	14/04/2025	14/04/2027	Terraplenagem (corte e aterro), não vinculada à atividade sujeita ao licenciamento ambiental, executada em área urbana.	7.702.760,98 m S	236.640,76 m E	WGS 84, Zona 24K	Rio Itapemirim
2025-8GBL9	014/2025	Válida	N	Licença Simplificada	Simplificada	M	Simplificada	05/02/2025	14/04/2025	14/04/2027	Terraplenagem (corte e aterro), não vinculada à atividade sujeita ao licenciamento ambiental (exclusivo para terraplenagem executada no interior da propriedade rural e com objetivo agropecuário, inclusive carreador).	7.698.546,00 m S	228.910,00 m E	WGS 84, Zona 24K	Rio Itapemirim
2025-RMQJ0	015/2025	Válida	N	Licença Única	G	M	III	03/04/2025	23/04/2025	23/04/2029	Implantação de obras de arte em estradas e rodovias já consolidadas ou licenciadas, sem intervenção em corpo hídrico.	7.701.496,00 m S	235.051,00 m E	WGS 84, Zona 24K	Rio Itapemirim
2025-595PL	016/2025	Válida	N	Licença Única	G	M	III	03/04/2025	29/04/2025	29/04/2029	Implantação de obras de arte em estradas e rodovias já consolidadas ou licenciadas, sem intervenção em corpo hídrico.	7.701.566,05 m S	235.616,68 m E	WGS 84, Zona 24K	Rio Itapemirim



								Data	Vigência Licença		Cooredenas Geográficas				
Processo	Número da Licença	Situação da Licença	Tipologia	Tipo da Licença	Porte	Potencial Fluidor	Classe	Protocolo Processo	Início	Término	Atividade	Latitude	Processo	Número da Licença	Situação da Licença
2025-5KCX8	017/2025	Válida	I	Licença de Regularização	P	M	I	14/04/2025	15/05/2025	15/05/2029	Reparação retifica, lanternagem e/ou manutenção de máquinas, aparelhos e equipamentos mecânicos diversos, inclusive motores automotivos, com pintura por aspersão, com área de 100 m²	7.702.248,00 m S	236.687,00 m E	WGS 84, Zona 24K	Rio Itapemirim
2025-RJTLL	018/2025	Válida	N	Licença Simplificada	Simplificada	M	Simplificada	26/03/2025	14/03/2025	14/03/2029	Obras de Micro drenagem e pavimentação.	7.701.718,36 m S	235.286,67 m E	WGS 84, Zona 24K	Rio Itapemirim
2025-KJ2V5	019/2025	Válida	N	Licença Simplificada	Simplificado	M	Simplificada	15/04/2025	25/05/2025	25/05/2029	Microdrenagem - Implantação de Redes de drenagem de águas pluviais e seus componentes/dispositivos, com diâmetro total de tubulação de 60 cm, com comprimento de 30 metros com interligação a caixa de lobo localizada na rua.	7.702.667,00 m S	235.562,00 m E	WGS 84, Zona 24K	Rio Itapemirim
2025-9X2B4	020/2025	Válida	N	Licença Simplificada	Simplificado	B	Simplificada	03/06/2024	28/05/2025	28/05/2029	Estação de Telecomunicações (telefonia, rádio, TV e etc.). Um Estação Rádio Base, também conhecida pela sigla ERB ou "Cell site"	7.720.519,00 m S	234.352,00 m E	WGS 84, Zona 24K	Rio Itapemirim
2025-4XZHQ	021/2025	Válida	N	Licença Simplificada	Simplificado	B	Simplificada	03/06/2024	28/05/2025	28/05/2029	Estação de Telecomunicações (telefonia, rádio, TV e etc.). Um Estação Rádio Base, também conhecida pela sigla ERB ou "Cell site"	7.701.351,10 m S	230.567,99 m E	WGS 84, Zona 24K	Rio Itapemirim
2025-RJZGX	022/2025	Válida	N	Licença Simplificada	Simplificado	B	Simplificada	03/06/2024	28/05/2025	28/05/2029	Estação de Telecomunicações (telefonia, rádio, TV e etc.). Um Estação Rádio Base, também conhecida pela sigla ERB ou "Cell site".	7.719.578,39 m S	244.856,25 m E	WGS 84, Zona 24K	Rio Itapemirim
2025-5XPSC	023/2025	Válida	N	Licença Simplificada	Simplificado	B	Simplificada	03/05/2024	28/05/2025	28/05/2029	Estação de Telecomunicações (telefonia, rádio, TV e etc.). Um Estação Rádio Base, também conhecida pela sigla ERB ou "Cell site"	7.693.316,00 m S	241.248,00 m E	WGS 84, Zona 24K	Rio Itapemirim
2025-F23S3	024/2025	Válida	N	Licença Simplificada	Simplificado	B	Simplificada	03/06/2024	28/05/2025	28/05/2029	Estação de Telecomunicações (telefonia, rádio, TV e etc.). Um Estação Rádio Base, também conhecida pela sigla ERB ou "Cell site".	7.703.349,17 m S	243.964,95 m E	WGS 84, Zona 24K	Rio Itapemirim
2025-F1Q6Q	025/2025	Válida	N	Licença Simplificada	Simplificado	B	Simplificada	13/03/2025	07/07/2025	07/07/2029	Estação de Telecomunicações (telefonia, rádio, TV e etc.). Um Estação Rádio Base, também conhecida pela sigla ERB ou "Cell site".	7.710.230,95 m S	244.237,11 m E	WGS 84, Zona 24K	Rio Itapemirim
2025-82N4F	026/2025	Válida	N	Licença Simplificada	Simplificado	B	Simplificada	23/07/2024	28/05/2025	28/05/2029	Estação de Telecomunicações (telefonia, rádio, TV e etc.). Um Estação Rádio Base, também conhecida pela sigla ERB ou "Cell site".	7.702.904,65 m S	236.780,20 m E	WGS 84, Zona 24K	Rio Itapemirim
2025-G8XJS	027/2025	Válida	N	Licença Simplificada	Simplificado	B	Simplificada	05/06/2024	28/05/2025	28/05/2029	Estação de Telecomunicações (telefonia, rádio, TV e etc.). Um Estação Rádio Base, também conhecida pela sigla ERB ou "Cell site".	7.701.892,99 m S	236.364,73 m E	WGS 84, Zona 24K	Rio Itapemirim
2025-4N9FW	028/2025	Válida	N	Licença Simplificada	Simplificado	M	Simplificada	19/03/2025	17/06/2025	17/06/2029	Reparação retifica, lanternagem e/ou manutenção de máquinas, aparelhos e equipamentos mecânicos diversos, inclusive automotores, com pintura por aspersão, incluindo oficinas mecânicas.	7.701.683,79 m S	235.707,35 m E	SIRGAS2000, 24K	Rio Itapemirim



								Data	Vigência Licença		Cooredenas Geográficas				
Processo	Número da Licença	Situação da Licença	Tipologia	Tipo da Licença	Porte	Potencial Pluidor	Classe	Protocolo Processo	Início	Término	Atividade	Latitude	Processo	Número da Licença	Situação da Licença
2025-JGV6C	029/2025	Válida	N	Licença Simplificada	Simplificado	M	Simplificada	27/05/2025	14/07/2025	14/07/2027	Secador de Café, com queima de lenha e/ou palha, associado a Pilagem	7.698.333,00 m S	231.625,00 m E	SIRGAS2000, 24K	Rio Itapemirim
2025-N14HB	030/2025	Válida	N	Licença Simplificada	Simplificado	M	Simplificada	01/11/2024	28/07/2025	28/07/2029	Requerimento de Licença Simplificada para atividade de reparação, retifica, lanternagem e/ou manutenção de máquinas, aparelhos e equipamentos mecânicos diversos, inclusive motores automotivos, sem pintura por aspersão, incluindo oficinas mecânicas	7.689.930,00 m S	236.560,00 m E	SIRGAS2000, 24K	Rio Itapemirim
2025-NJ9MM	031/2025	Valida	N	Licença Simplificada	Simplificado	M	Simplificada	09/06/2025	07/08/2025	07/08/2029	Terraplanagem (Corte e aterro), para reabertura/realocação de estrada vicinal.	7.701.118,00 m S	243.432,00 m E	WGS 84, Zona 24K	Rio Itapemirim
2025-F3FKH	032/2025	Válida	N	Licença de Regularização	G	A	IV	16/11/2023	22/08/2025	22/08/2029	Despolpamento/descascamento de Café via úmida	7.688.452,00 m S	228.716,00 m E	WGS 84, Zona 24K	Rio Itapemirim
2025-N29F2	033/2025	Válida	N	Licença Simplificada	Simplificada	M	Simplificada	04/06/2025	22/08/2025	22/08/2027	Terraplenagem (corte e aterro) quando vinculada à atividade não sujeita ao licenciamento ambiental (exceto para a terraplenagem executada no interior da propriedade rural e com objetivo agropecuário, inclusive carreadores)	7.700.437,00 m S	235.573,00 m E	SIRGAS 2000, 24K	Rio Itapemirim
2025-J37HQ	034/2025	Válida	N	Licença Simplificada	Simplificada	M	Simplificada	18/07/2025	03/09/2025	03/09/2027	Perfuração de poços subterrâneo raso/profundo para fins de captação de água	7.701.299,00 m S	234.168,00 m E	SIRGAS 2000, 24K	Rio Itapemirim
2025-W70XC	035/2025	Válida	N	Licença Simplificada	Simplificada	M	Simplificada	27/08/2024	09/09/2025	09/09/2029	Laboratório de análises clínicas, patológicas, microbiológicas e/ou de biologia molecular.	7.702.260,00 m S	236.418,00 m E	SIRGAS 2000, 24K	Rio Itapemirim
2025-CZ22M	036/2025	Válida	N	Licença Simplificada	Simplificada	M	Simplificada	26/05/2025	16/09/2025	16/09/2029	Secagem mecânica de grãos, com capacidade de 1600 litros, não associada a pilagem.	7.719.527,91 m S	226.478,52 m E	WGS84 Zona 24K	Rio Itapemirim
9366/2024	037/2025	Válida	N	Licença Simplificada	Simplificada	M	Simplificada	13/09/2024	17/09/2025	17/09/2029	Limpeza e desassoreamento de curso hídrico	7.690.439,00 m S	230.928,00 m E	WGS84 Zona 24K	Rio Itapemirim
2025-Q1FCB	038/2025	Válida	N	Licença Única	M	M	II	29/10/2024	12/09/2025	12/09/2029	Terraplenagem (corte e aterro), quando não vinculada à atividade sujeita ao licenciamento ambiental (exclusivo para terraplenagem executada no interior da propriedade rural e com objetivo agropecuário, inclusive carreador)	7.700.518,04 m S	226.418,98 m E	WGS84 Zona 24K	Rio Itapemirim
2025-8JW8J	039/2025	Válida	N	Licença Única	P	M	I	18/07/2025	30/10/2025	30/10/2029	Terraplenagem (corte e aterro) quando vinculada à atividade não sujeita ao licenciamento ambiental (exceto para a terraplenagem executada no interior da propriedade rural e com objetivo agropecuário, inclusive carreadores)	7.704.942,00 m S	228.989,00 m E	SIRGAS 2000, 24K	Rio Itapemirim
2025-PKP72	040/2025	Válida	N	Licença Simplificada	Simplificada	M	Simplificada	22/11/2024	29/09/2025	29/09/2029	Terraplenagem (corte e aterro), quando não vinculada à atividade sujeita ao licenciamento ambiental (exclusivo para terraplenagem executada no interior da propriedade rural e com objetivo agropecuário, inclusive carreador)	7.718.031,00 m S	227.589,00 m E	WGS 84, Zona 24K	Rio Itapemirim
2025-K9R7H	041/2025	Válida	N	Licença Simplificada	Simplificada	M	Simplificada	10/10/2025	13/10/2025	13/10/2029	Limpeza e desassoreamento de curso hídrico	7.688.316,53 m S	228.614,37 m E	WGS 84, Zona 24K	Rio Itapemirim



								Data	Vigência Licença		Cooredenas Geográficas				
Processo	Número da Licença	Situação da Licença	Tipologia	Tipo da Licença	Porte	Potencial Pluidor	Classe	Protocolo Processo	Início	Término	Atividade	Latitude	Processo	Número da Licença	Situação da Licença
2025-PF7J4	042/2025	Válida	N	Licença de Regularização	M	B	I	26/09/2025	31/11/2025	31/11/2029	Estação de transbordo de resíduos sólidos urbanos, respeitado o ente responsável pelo licenciamento da Central de Tratamento de Resíduos quando associado a uma.	7.702.874,00 m S	237.309,00 m E	WGS 84, Zona 24K	Rio Itapemirim
2025-4LS1S	043/2025	Válida	N	Licença Prévia e de Instalação	P	M	I	22/08/2025	14/10/2025	14/10/2029	Beneficiamento de rochas para produção de pedra britada, produtos siderúrgicos ou para outros usos industriais/agrícola	7.710.192,14 m S	234.840,29 m E	WGS 84, Zona 24K	Rio Itapemirim
2025-HD43B	044/2025	Válida	N	Licença Simplificada	Simplificada	B	Simplificada	03/09/2025	21/10/2025	21/10/2009	Limpeza e desassoreamento de curso hídrico	7.688.316,53 m S	228.614,37 m E	WGS 84, Zona 24K	Rio Itapemirim
2025-D2FVJ	045/2025	Válida	N	Licença Simplificada	Simplificada	M	Simplificada	10/10/2025	24/10/2025	24/10/2029	Secador de Café, com queima de lenha e/ou palha, associado a Pilagem	7.709.279,00 m S	228.694,00 m E	WGS 84, Zona 24K	Rio Itapemirim
2025-K649Z	046/2025	Válida	N	Licença Simplificada	Simplificada	M	Simplificada	23/09/2025	23/09/2025	23/09/2029	Secagem mecânica de grãos não associado a pilagem	7.707.471,01 m S	250.568,64 m E	WGS 84, Zona 24K	Rio Itapemirim
2025-L663K	047/2025	Válida	N	Licença Única	M	M	II	17/06/2025	26/11/2025	26/11/2029	Requerimento de Licença Única para atividade de áreas de empréstimo e/ou boca-fora, sem comercialização, quando vinculadas à atividade não sujeita ao licenciamento ambiental.	238229.00 m E	7707954.00 m S	WGS84 Zona 24K	Rio Itapemirim
2025-829VN	048/2025	Válida	N	Licença Simplificada	P	M	LS	30/10/2025	01/12/2025	01/12/2029	Limpeza e desassoreamento de curso hídrico	7720003 m S	243522 m E	WGS84 Zona 24K	Rio Itapemirim
2025-ZLC9V	049/2025	Válida	N	Licença Simplificada	P	M	LS	24/10/2025	27/11/2025	27/11/2029	Limpeza e desassoreamento de curso hídrico	7693250 m S	234800 m N	WGS84 Zona 24K	Rio Itapemirim
2025-D0467	050/2025	Válida	N	Licença Simplificada	Simplificada	M	Simplificada	08/10/2025	15/12/2025	15/12/2029	Terraplenagem (corte e aterro), quando não vinculada a atividade sujeita ao licenciamento ambiental (exclusivo para terraplenagem executada no interior da propriedade rural e com objetivo agropecuário, inclusive carreador)	247359.21 m E	7703756.72 m S	WGS84 Zona 24K	Rio Itapemirim
2025-TM3V1	051/2025	Válida	N	Licença Simplificada	P	M	II	21/03/2025	11/12/2025	11/12/2029	Terraplenagem (corte e aterro), quando não vinculada a atividade sujeita ao licenciamento ambiental (exclusivo para terraplenagem executada no interior da propriedade rural e com objetivo agropecuário, inclusive carreador)	230736.11 m E	7717073.37 mS	WGS84 Zona 24K	Rio Itapemirim
2025-DWSCS	052/2025	Válida	N	Licença Única	P	M	II	08/10/2025	11/12/2025	11/12/2029	Terraplenagem (corte e aterro), quando não vinculada a atividade sujeita ao licenciamento ambiental (exclusivo para terraplenagem executada no interior da propriedade rural e com objetivo agropecuário, inclusive carreador)	234795.328 m E	7694122.971m S	Sirgas2000 24K	Rio Itapemirim
2025-TZR59	053/2025	Válida	N	Licença Simplificada	P	M	III	25/09/2025	10/12/2025	10/12/2029	Empreendimento desportivo ou recreativo, público ou privado, caracterizado como parque aquático e similares, sem atividade de aquicultura.	244215.46 mE	7724335.52 mS	Sirgas2000 24K	Rio Itapemirim
2025-8DCMZ	054/2025	Válida	N	Licença Única	P	M	I	08/12/2025	17/12/2025	17/12/2029	Área de empréstimo e/ou boca-fora, sem comercialização, quando vinculados à atividade não sujeita ao licenciamento ambiental.	242325.40 m E	7703579.43 m S	WGS84 Zona 24K	Rio Itapemirim
2025-79K16	055/2025	Válida	N	Licença Simplificada	P	M	II	24/04/2025	18/12/2025	18/12/2024	Reparação retifica, lanternagem e/ou manutenção de máquinas, aparelhos e equipamentos mecânicos diversos, inclusive motores automotivos, sem	232411.13 mE	7690121.84 mS	Sirgas2000 24K	Rio Itapemirim



											pintura por aspersão, incluindo oficinas mecânicas.				
2025-ZQ2V4	056/2025	Válida	N	Licença de Operação	P	M	I	09/12/2025	19/12/2025	19/12/2029	Beneficiamento de rochas para produção de pedra britada, produtos siderúrgicos ou para outros usos industriais/agrícolas.	234840.29 m E	7710192.14 m S	WGS84 Zona 24K	Rio Itapemirim
2025-PJTDG	057/2025	Válida	I	Licença de Operação	P	A	II	17/07/2025	19/12/2025	19/12/2029	Lavanderia industrial com tingimento, amaciamento e/ou outros acabamentos em roupas, peças do vestuário e artefatos diversos de tecidos.	239344.00 m E	7702056.00 m S	WGS84 Zona 24K	Rio Itapemirim
2025-QMKZ7	058/2025	Válida	N	Licença Simplificada	Simplificada	M	Simplificada	20/08/2025	31/12/2025	31/12/2029	Reparação retífica, lanternagem e/ou manutenção de máquinas, aparelhos e equipamentos mecânicos diversos, inclusive motores automotivos, sem pintura por aspersão, incluindo oficinas mecânicas.	236972.00 m E	7702216.00 m S	WGS84 Zona 24K	Rio Itapemirim



ANEXO II

Lista de consultores ambientais

CONSULTORES AMBIENTAIS			
CONSULTOR	CTAM	FORMAÇÃO	TELEFONE
América Latina Engenharia	001	Arquiteto e Urbanista /Engenharia Civil / Gestor Ambiental /Técnico em Mineração	(28) 99881-7391 (28) 3036-5657
Futura ES Consultoria, Assessoria, Assistência Técnica e Projetos	002	Engenheiro Agrônomo / Pós Graduação em Engenharia Ambiental	(28) 99958-3536
Alex Fabricio Cassa Guizardi	003	Engenheiro Civil / Engenheiro de Segurança do Trabalho	(28) 99999-8582
Ambiel Engenharia em Meio Ambiente	004	Engenheiro Florestal	(28) 99995-2017
Semear Consultoria Técnica Ambiental e Rural	005	Biólogo / Engenheiro Agrônomo	(28) 99946-6022 (28) 99885-9047
Projetar Projetos Agrícolas	006	Engenheiro Agrônomo/ Técnico em Agropecuária / Biólogo	(28) 3552-3564
Thais Cardinali Rebouças	007	Bióloga / Mestre em Engenharia Ambiental	(27) 99953-6155
Isabela Zotelle Destefani	008	Engenheira Ambiental / Engenheira de Segurança do Trabalho	(27) 3183-3537
Arthur Mendonça Mota	009	Engenheiro de Minas	(28)99946-4514
Paulo Roberto Bucker de Souza Projetos	010	Técnico Agrícola	(28) 3552-0407 (28) 99882-7721
Marcus Vinicius Souza Silva	011	Engenheiro Agrônomo	(28) 99925-7219
Ambientalis Consultoria e serviços LTDA	012	Biólogo	(28) 3542- 6013
Rafael Rebelo de Oliveira Albane	013	Engenheiro Agrônomo	(28) 99946-8046
Jhonatan Galo Mendes de Lirio	014	Biólogo	(28) 3558 1509
Rio Minas Geologia Ltda	015	Engenheiro Ambiental/Engenheiro de Segurança do Trabalho/ Engenheiro de Minas/Geólogo/ Engenheiro Florestal/Técnico em Agropecuária	(28) 3526 6650
Gabriel Dalberto Belotti Junior	016	Engenheiro Ambiental	(27) 99981-2507
Leonor da Cunha Mastela - Servidora UFES	017	Engenheira Civil	(28) 3552 8776
Miguel Arcanjo de Almeida Junior	018	Engenheiro Civil	(28) 99964-1529
Helimar Rabello	019	Biólogo	(28) 99885-0725
Matheus S. Machado (MS Agrícola)	020	Engenheiro Agrônomo	(28) 99904-6363



George Emerick	021	Engenheiro Agrônomo / Técnico em Agropecuária	(28) 99964-0955
Luiz Alberto Dias do Santos	022	Biólogo	(27) 3119-0920
Thiago Jaccoud Machado	023	Técnico em Agropecuária	(28) 99915-8131
Paulo de Tarso Avila de Oliveira	024	Engenheiro Civil	(27) 99510-2060
Wml engenharia e meio ambiente LTDA – EPP	025	Engenharia Civil/ Engenharia Ambiental/ Engenharia Seg. Trabalho/ Geologia	(27) 99778-4965
Fabício Dias Heitor	026	Biólogo / Técnico Agropecuária	(28) 99974-8010
Laura Vaillant Ribeiro Mauri	027	Engenheira Agrônoma / Técnica Agroindústria	(28) 99965-3271
Flávio Signorelli Faria	028	Engenharia Civil / Engenharia Seg. Trabalho / Engenharia Sanitária Ambiental	(27) 99983-1020
Beatriz Carvalheira Moreira	029	Geóloga	(28) 99962-8871
Paulo de Tarso Avila de Oliveira Filho	030	Engenheiro Civil	(27) 99510-2060
Vital Engenharia LTDA	031	Biólogo / Engenheiro Agrônomo / Gestão Ambiental	(49) 99920-0219
Hiago Agostini Pinto	032	Engenharia Civil	(28) 99951-3107
Bianca Porto Barros	033	Tecnólogo Química Ambiental	(48) 3877-7170
AZ Solar Geração de Energia LTDA	034	Geógrafo / Biólogo - Doutor em Ecologia	(27) 99928-3909
Graciane Dutra Santos	035	Engenheira Agrônoma	(28) 99978-9382
José Fernandes Martins Júnior	036	Engenheiro Civil	(28) 99996-6524
Thiago Motta Alves	037	Engenheiro de Minas / Técnico Agropecuária	(28) 99992-9401
Ricardo Miranda Braga	038	Engenheiro Agrônomo	(27) 99942-6596
Lumma Ambiental LTDA	039	Engenheira Ambiental / Técnica em Meio Ambiente	(28) 99943-3841 (28) 99925-6736
Geraldino de Souza Zambom	040	Biólogo	(28)99962-9060
Mikaella Barbosa Cruz	041	Engenheira de Minas / Química - Licenciatura	(28) 99914-2116
Lucas Garica D'Agostim	042	Engenheiro Agrônomo	(28) 99969-9040
Bruno Azevedo Gomes	043	Biólogo	(28) 99952-2957
Romário Mariano	044	Bacharel em Geografia	(27)99873-1573
Antônio Marcos das Virgens Agostini	045	Biólogo	(28)99274-3482



Julielson Oliveira Ataíde	046	Biólogo	(28)99917-2041
Pamella Olmo da Silva	047	Engenheira Civil	(28) 99274-3482
AMB CONSULTORIA AMBIENTAL E AGRARIA LTDA	048	Biologo	(31)3654-5596
K J Soares – Agronomia e Meio Ambiente Ltda	049	Agronomia / Gestor Ambiental / Engenharia Civil / Ciências Biológicas	(31) 9 9907-9741
Mayara Francielli Dutra de Almeida	050	Engenharia Ambiental / Técnico em Meio Ambiente.	(31) 98535-3021
Jessica Contadin Goulart	051	Engenharia Ambiental / Engenharia de Segurança do Trabalho	(27) 99829-2718 (27) 99742-6479
Joaquim Luís Canto caruso	052	Engenheiro Civil	(31)98453-2294
Dorian Pimentel Justo	053	Engenheiro Civil	(28)999919001
Atlas Ambiental Consultoria e Projetos Ltda	054	Engenharia Ambiental	(28)999144297
Cultive - Consultoria e Assessoria Ambiental	055	Biólogo / Engenheiro Civil / Engenheiro Florestal	(28)99974-8010
Sabrina Rodrigues Nunes Gomes	056	Técnico Agrícola em Agroecologia	(28)99922-2803
DESENVOLVER - Gestão Ambiental e de Negócios Sociedade Simples	057	Ciências Biológicas/ Engenharia Ambiental	(49)3555-5940 / (49)9911-1431
André Alves Pinheiro	058	Engenheiro Agrônomo	(28)999627634
Marlon Alves Peçanha da Silva	059	Engenheiro Ambiental / Engenheiro de Segurança do Trabalho	(28)99915-1605
Gustavo Carvalho Reis	60	Engenheiro Ambiental	(28)99925-6198
Gildo Ricas Motta Filho	61	Engenheiro Civil	(28)99920-9110
Gabrielle Tavares de Bortolo	62	Biólogo	(27)98132-8172
Maxmiliano Rubim Moreira	63	Técnico em Agropecuária	(28)99940-6279



ANEXO III

Descrição do processo, assunto, código e-Docs e status atual

DOCIDO DO PROCESSO ASSUNTO E ESTATOS ATUAL

2025-K67ML - SOLICITAÇÃO DE PODA DE ÁRVORE NA VILA DO CAFE-
EDUARDO SILVA FERNANDES Encerrado

Interessados (2): business_center SEMADS - DCA person_outline EDUARDO
SILVA FERNANDES

Saída: event 05/12/2025 14:09 via fast_forward Despacho para person WILLIAN
DOS SANTOS SOUZA (SUPERINTENDENTE DE PROTEÇÃO E DEF CIVIL -
SPDC - SEOSU - PMAL)

2025-69JM0 - Solicitação de Corte de Arvore - Pinheiro

Interessado: person WILLIAN DOS SANTOS SOUZA (SUPERINTENDENTE DE
PROTEÇÃO E DEF CIVIL - SPDC)

Saída: event 21/11/2025 09:34 via fast_forward Despacho para group ANÁLISE
E ACOMPANHAMENTO DE CONDICIONANTES (DCA - SEMADS - PMAL)

2025-07N6B - 2025-FG91DV - Solicitação de Anuência

Interessado: account_balance SEMADS

Saída: event 21/11/2025 09:33 via fast_forward Despacho para group ANÁLISE
E ACOMPANHAMENTO DE CONDICIONANTES (DCA - SEMADS - PMAL)

2025-W2505 - Solicitação de anuência de barragem - JOSE DAS DORES
COELHO

Interessado: account_balance SEMADS

Saída: event 21/11/2025 09:31 via fast_forward Despacho para group ANÁLISE
E ACOMPANHAMENTO DE CONDICIONANTES (DCA - SEMADS - PMAL)

2025-V94GX - Solicitação de Anuencia AM - Mauricio De Lyra Campos

Interessado: business_center SEMADS - GSEMADS

Saída: event 21/11/2025 09:29 via fast_forward Despacho para group ANÁLISE
E ACOMPANHAMENTO DE CONDICIONANTES (DCA - SEMADS - PMAL)

2025-CBCVL - 2025-D2VDM2 - Dispensa de Licenciamento Encerrado



Interessado: account_balance SEMADS

Saída: event 28/10/2025 13:28 via fast_forward Despacho para person THIAGO CAZONI (DIRETOR DE RECURSOS NATURAIS E ORG. SOCIAIS - DRNOS - SEMADS - PMAL)

2025-MRQCN - Limpeza de Curso Hídrico na Propriedade de Francisco José da Silva Santos

Interessado: account_balance SEMADS

Saída: event 22/10/2025 10:19 via fast_forward Despacho para group ANÁLISE E ACOMPANHAMENTO DE CONDICIONANTES (DCA - SEMADS - PMAL)

2025-HD43B - Cadastro de Limpeza de Curso Hídrico - Ermínio Rodrigues de Aguiar

Interessado: account_balance SEMADS

Saída: event 22/10/2025 10:17 via fast_forward Despacho para group ANÁLISE E ACOMPANHAMENTO DE CONDICIONANTES (DCA - SEMADS - PMAL)

2025-LTD2D - Solicitação de e Limpeza e Desassoreamento de Cursos Hídricos, enquadra-se como Cadastro Ambiental. - Silésio de Oliv...

Interessado: business_center SEMADS - DRNOS

Saída: event 22/10/2025 10:15 via fast_forward Despacho para group ANÁLISE E ACOMPANHAMENTO DE CONDICIONANTES (DCA - SEMADS - PMAL)

2025-WRMHB - PROTOCOLO DE SOLICITAÇÃO DE AUTORIZAÇÃO PARA LIMPEZA E DESASSOREAMENTO DE CURSO HÍDRICO CALHAS E CANALETAS - Antonio ...

Interessado: business_center SEMADS - DCA

Saída: event 22/10/2025 10:12 via fast_forward Despacho para group ANÁLISE E ACOMPANHAMENTO DE CONDICIONANTES (DCA - SEMADS - PMAL)

2025-051F2 - CORTE DE ÁRVORES - DIEGO ROGERIO FERRAZ Encerrado

Interessados (2): business_center SEMADS - DCA person_outline DIEGO ROGÉRIO FERRAZ

Saída: event 22/10/2025 09:03 via fast_forward Despacho para account_balance PMAL - SEOSU - SECRETARIA EXECUTIVA DE OBRAS, SANEAMENTO E SERVIÇOS URBANOS



2025-HD02Z - 2025-HZZMGJ - Dispensa - limpeza de correço Encerrado

Interessado: person THIAGO CAZONI (DIRETOR DE RECURSOS NATURAIS E ORG. SOCIAIS - DRNOS)

Saída: event 17/10/2025 08:45 via fast_forward Despacho para business_center PMAL - SEAD - GGD - GERÊNCIA DE GESTÃO DE DOCUMENTOS

2025-H4R6V - REQUERIMENTO DE ANUÊNCIA MUNICIPAL - OTÁVIO JOSÉ

Interessado: account_balance SEMADS

Saída: event 13/10/2025 07:58 via fast_forward Despacho para group ANÁLISE E ACOMPANHAMENTO DE CONDICIONANTES (DCA - SEMADS - PMAL)

2025-7QCDK - Solicitação de Corte de Arvore- ANTONIO CARLOS LORENZONI Encerrado

Interessado: business_center SEMADS - DCA

Saída: event 08/10/2025 11:02 via assignment_turned_in Encerramento

2025-R6Q06 - SOLICITAÇÃO DE ANUENCIA MUNICIPAL - JESUS NATAL MAURI

Interessado: account_balance SEMADS

Saída: event 06/10/2025 14:06 via fast_forward Despacho para group ANÁLISE E ACOMPANHAMENTO DE CONDICIONANTES (DCA - SEMADS - PMAL)

2025-1B8HG - Protocolo de Anuência Municipal Construção de Barragem de Terra - JESUS NATAL Encerrado

Interessado: account_balance SEMADS

Saída: event 22/09/2025 15:59 via assignment_turned_in Encerramento

2025-3CNG0 - Limpeza de Curso Hídrico - MARCIO VINICIUS

Interessado: account_balance SEMADS

Saída: event 18/09/2025 14:04 via fast_forward Despacho para group ANÁLISE E ACOMPANHAMENTO DE CONDICIONANTES (SEMADS - PMAL)

2025-CZ22M - Licença Simplificada - CASSIA

Interessado: account_balance SEMADS



Saída: event 18/09/2025 09:54 via fast_forward Despacho para group ANÁLISE E ACOMPANHAMENTO DE CONDICIONANTES (DCA - SEMADS - PMAL)

2025-TF2G4 - Solicitação de Levantamento Técnico de Árvores para Fins de Poda.

Interessados (2): account_balance SEAD account_balance SEMADS

Saída: event 03/09/2025 09:51 via fast_forward Despacho para person GRAZIELA FERREIRA DA SILVA EMERICK (SECRETÁRIA EXECUTIVA DE MEIO AMBIENTE E DESENVOLVIMENTO SUSTENTÁVEL - GSEMADS - SEMADS - PMAL)

2025-97RRQ - Solicitação de corte de árvore Escola Aristeu Aguiar. Encerrado

Interessado: account_balance SEMADS

Saída: event 01/09/2025 10:26 via fast_forward Despacho para person WILLIAN DOS SANTOS SOUZA (SUPERINTENDENTE DE PROTEÇÃO E DEF CIVIL - SPDC - SEOSU - PMAL)

2025-CBC4Z - Detalhe do Encaminhamento 2025-9NF97Q - LIMPEZA DE CORREGO

Interessado: business_center SEMADS - DCA

Saída: event 22/08/2025 08:56 via fast_forward Despacho para group ANÁLISE E ACOMPANHAMENTO DE CONDICIONANTES (SEMADS - PMAL)

2025-0N89R - Cadastro de Terraplanagem - CARLOS

Interessados (2): account_balance SEMADS person_outline JULIELSON OLIVEIRA ATAIDE

Saída: event 20/08/2025 10:24 via fast_forward Despacho para group ANÁLISE E ACOMPANHAMENTO DE CONDICIONANTES (SEMADS - PMAL)

2025-6ZSGP - Solicitação de Poda de árvore - JOSE BARBOSA

Interessado: account_balance SEMADS

Saída: event 13/08/2025 14:51 via fast_forward Despacho para account_balance PMAL - SEOSU - SECRETARIA EXECUTIVA DE OBRAS, SANEAMENTO E SERVIÇOS URBANOS

2024-L4BL2 - Solicitação de poda e corte de árvore. Prainha - Em: 23/09/2024. Encerrado



Interessado: person_outline ANGELICA ABREU DA SILVA NASCIMENTO

Saída: event 12/08/2025 08:16 via assignment_turned_in Encerramento

2025-4MJR7 - Solicitação de corte de árvore - GENARIO Encerrado

Interessado: account_balance SEMADS

Saída: event 11/08/2025 10:40 via assignment_turned_in Encerramento

2025-P8C96 - SOLICITAÇÃO DE CADASTRO AMBIENTAL

Interessado: account_balance SEMADS

Saída: event Ontem às 15:21 via fast_forward Despacho para business_center
PMAL - SEMADS - DCA - DIRETORIA DE CONTROLE AMBIENTAL 2025-P4XJ0
- Solicitação de Alvara de Construção - KAOWZ FERRAMENTAS DE CORTE
LTDA

Interessado: account_balance SEOSU

Saída: event Ontem às 08:40 via fast_forward Despacho para person WILLIAN
DOS SANTOS SOUZA (SUPERINTENDENTE DE PROTEÇÃO E DEF CIVIL -
SPDC - SEOSU - PMAL)

2025-82M4K - Soliticação de protocolo alvará de construção - Dariany

Interessado: account_balance SEOSU

Saída: event Ontem às 08:36 via fast_forward Despacho para person WILLIAN
DOS SANTOS SOUZA (SUPERINTENDENTE DE PROTEÇÃO E DEF CIVIL -
SPDC - SEOSU - PMAL)

2025-0M2BF - Anuência Previa Extração de Granito- MGA Mármore e Granitos
Altoé

Interessado: account_balance SEMADS

Saída: event 28/01/2026 16:51 via fast_forward Despacho para business_center
PMAL - SEMADS - DCA - DIRETORIA DE CONTROLE AMBIENTAL

2025-9GSQR - Solicitação de Licença Única de Terraplanagem - Almir Cabanez
de Castro

Interessado: person GABRIEL DINIZ PEIXOTO (GEOLOGO - DCA)

Saída: event 28/01/2026 16:49 via fast_forward Despacho para person GABRIEL
DINIZ PEIXOTO (GEOLOGO - DCA - SEMADS - PMAL)

Rua Dr. Chacon, 212 – Centro – CEP 29.500-000 – Alegre/ES

meioambiente@alegre.es.gov.br Visite o nosso site: www.alegre.es.gov.br Página 5 de 76



2025-QMKZ7 - Requerimento de uma Licença Simplificada - CELSON

Interessado: account_balance SEMADS

Saída: event 28/01/2026 16:48 via fast_forward Despacho para business_center PMAL - SEMADS - DCA - DIRETORIA DE CONTROLE AMBIENTAL

2025-59D5F - Solicito a emissão de parecer técnico da Defesa Civil referente às condições de risco existentes no Loteamento Luz Ma...

Interessado: business_center SEOSU - SPDC

Saída: event 20/01/2026 10:26 via fast_forward Despacho para person CRISTINA CELI REZENDE DE OLIVEIRA (PROCURADOR MUNICIPAL - SGP - PGM - PMAL)

2025-XDG8J - Solicitação de Recurso ref a 2025-NZ5B5 conforme requerimento. - Aparecida Torres Ferreira.

Interessados (2): business_center SEMADS - GSEMADS person_outline APARECIDA DE LOURDES TORRES FERREIRA PALÁCIOS

Saída: event 15/01/2026 13:07 via fast_forward Despacho para person GRAZIELA FERREIRA DA SILVA EMERICK (SECRETÁRIA EXECUTIVA DE MEIO AMBIENTE E DESENVOLVIMENTO SUSTENTÁVEL - GSEMADS - SEMADS - PMAL)

2025-ZH25X - Realização de escavação e movimentação de terra sem a devida autorização ambiental.

Interessado: business_center SEMADS - GSEMADS

Saída: event 30/12/2025 10:17 via fast_forward Despacho para person MAYRA SILVA DE MELO TRANCOSO (FISCAL AMBIENTAL - GFA - SEMADS - PMAL)

2025-8DCMZ - LICENÇA AMBIENTAL - EDSON EMILIO VENANCIO DOS SANTOS

Interessado: business_center SEMADS - DCA

Saída: event 19/12/2025 14:22 via fast_forward Despacho para business_center PMAL - SEMADS - DCA - DIRETORIA DE CONTROLE AMBIENTAL

2025-XPR4G - Solicitação de corte de arvore conforme requerimento - Maria Luiza toledo Caten Encerrado

Interessado: business_center SEMADS - DCA

Rua Dr. Chacon, 212 – Centro – CEP 29.500-000 – Alegre/ES

meioambiente@alegre.es.gov.br Visite o nosso site: www.alegre.es.gov.br Página 6 de 76



Saída: event 18/12/2025 12:45 via fast_forward Despacho para person MARIA KAROLINA DA SILVA BARBOSA (DIRETOR DE PREVENÇÃO E RESPOSTA - DPRER - SEOSU - PMAL)

2025-8PZ09 - SOLICITAÇÃO DE CORTE DE ARVORE - POLLYANI ANDRADE DA SILVA

Interessado: business_center SEMADS - DCA

Saída: event 16/12/2025 15:13 via fast_forward Despacho para account_balance PMAL - SEOSU - SECRETARIA EXECUTIVA DE OBRAS, SANEAMENTO E SERVIÇOS URBANOS

2025-18ZQF - Licença de Regularização do Auto Posto Celina.

Interessado: account_balance SEMADS

Saída: event 16/12/2025 07:55 via fast_forward Despacho para person ROMÁRIO RODRIGUES SANTOS (ENGENHEIRO AMBIENTAL - DCA - SEMADS - PMAL)

2025-82M4K - Soliticação de protocolo alvará de construção - Dariany

Interessado: account_balance SEOSU

Saída: event 03/12/2025 08:54 via fast_forward Despacho para person WILLIAN DOS SANTOS SOUZA (SUPERINTENDENTE DE PROTEÇÃO E DEF CIVIL - SPDC - SEOSU - PMAL)

2025-CXN93 - Solicitação de autorização para o corte de duas árvores - VANILDO SILVEIRA DE OLIVEIRA.

Interessados (2): account_balance SEOSU person_outline VANILDO SILVEIRA DE OLIVEIRA

Saída: event 01/12/2025 08:20 via fast_forward Despacho para person GRAZIELA FERREIRA DA SILVA EMERICK (SECRETÁRIA EXECUTIVA DE MEIO AMBIENTE E DESENVOLVIMENTO SUSTENTÁVEL - GSEMADS - SEMADS - PMAL)

2025-P4XJ0 - Solicitação de Alvara de Construção - KAOWZ FERRAMENTAS DE CORTE LTDA

Interessado: account_balance SEOSU



Saída: event 27/11/2025 12:11 via fast_forward Despacho para person WILLIAN DOS SANTOS SOUZA (SUPERINTENDENTE DE PROTEÇÃO E DEF CIVIL - SPDC - SEOSU - PMAL)

2025-L663K - Solicitação de Licenciamento Área de Empréstimo e Bota-fora - AMF Engenharia

Interessado: person GABRIEL DINIZ PEIXOTO (GEOLOGO - DCA)

Saída: event 26/11/2025 16:42 via fast_forward Despacho para group ANÁLISE E ACOMPANHAMENTO DE CONDICIONANTES (DCA - SEMADS - PMAL)

2025-ZBPTZ - Solicitação de Poda de Arvore - Sandorval Nuno Duarte Encerrado

Interessado: business_center SEMADS - DCA

Saída: event 21/11/2025 10:46 via fast_forward Despacho para account_balance PMAL - SEOSU - SECRETARIA EXECUTIVA DE OBRAS, SANEAMENTO E SERVIÇOS URBANOS

2025-WBCGM - 2025-HPB7FP - Protocolo de Anuência de Uso e Ocupação do Solo - Roberto Carlos de Oliveira.

Interessado: business_center SEMADS - DCA

Saída: event 21/11/2025 09:26 via fast_forward Despacho para group ANÁLISE E ACOMPANHAMENTO DE CONDICIONANTES (DCA - SEMADS - PMAL)

2025-HKF0D - Solicitação de Dispensa - Santa Braza Comercio

Interessados (2): business_center SEMADS - DCA person_outline JACKSON WILLIAN SOARES DE SOUZA

Saída: event 17/11/2025 16:10 via fast_forward Despacho para person THIAGO CAZONI (DIRETOR DE RECURSOS NATURAIS E ORG. SOCIAIS - DRNOS - SEMADS - PMAL)

2025-T5V60 - Solicitação de Dispensa de Licenciamento - D. Da Silva Messias Hortifruti Popular

Interessado: business_center SEMADS - DCA

Saída: event 17/11/2025 10:48 via fast_forward Despacho para person THIAGO CAZONI (DIRETOR DE RECURSOS NATURAIS E ORG. SOCIAIS - DRNOS - SEMADS - PMAL)



2025-HF09D - SOLICITAÇÃO DE CORTE DE ARVORE - PAULO ROBERTO TULER

Interessado: business_center SEMADS - DCA

Saída: event 10/11/2025 15:22 via fast_forward Despacho para account_balance PMAL - SEOSU - SECRETARIA EXECUTIVA DE OBRAS, SANEAMENTO E SERVIÇOS URBANOS

2025-30MWX - SOLICITAÇÃO DE TERRAPLANAGEM - ANTÔNIO FREITAS NETO

Interessados (2): account_balance SEMADS person GABRIEL DINIZ PEIXOTO (GEOLOGO - DCA)

Saída: event 07/11/2025 15:14 via fast_forward Despacho para group ANÁLISE E ACOMPANHAMENTO DE CONDICIONANTES (DCA - SEMADS - PMAL)

2025-58ZLZ - Solicitação de Corte de Arvore Conforme Anexo - Bruno Alves Da Rosa

Interessados (2): business_center SEMADS - DCA person_outline BRUNO ALVES DA ROCHA

Saída: event 05/11/2025 09:12 via fast_rewind Avocamento para business_center PMAL - SEAD - GGD - GERÊNCIA DE GESTÃO DE DOCUMENTOS

2025-STRNB - SOLICITAÇÃO DE DISPENSA DE TERRA PLENAGEM - JOÃO BATISTA CABRAL

Interessado: person GABRIEL DINIZ PEIXOTO (GEOLOGO - DCA)

Saída: event 31/10/2025 15:40 via fast_forward Despacho para group ANÁLISE E ACOMPANHAMENTO DE CONDICIONANTES (DCA - SEMADS - PMAL)

2025-SQM6L - SOLICITAÇÃO DE LICENÇA DE TERRAPLENAGEM - PATRICIA RODRIGUES BARBOZA

Interessado: person GABRIEL DINIZ PEIXOTO (GEOLOGO - DCA)

Saída: event 30/10/2025 14:44 via fast_forward Despacho para group ANÁLISE E ACOMPANHAMENTO DE CONDICIONANTES (DCA - SEMADS - PMAL)

2025-JZMS0 - Cadastro Ambiental Terraplanagem - NILTON

Interessado: account_balance SEMADS

Rua Dr. Chacon, 212 – Centro – CEP 29.500-000 – Alegre/ES

meioambiente@alegre.es.gov.br Visite o nosso site: www.alegre.es.gov.br Página 9 de 76



Saída: event 30/10/2025 09:24 via fast_forward Despacho para group ANÁLISE E ACOMPANHAMENTO DE CONDICIONANTES (DCA - SEMADS - PMAL)

2025-33QKN - SOLICITAÇÃO DE LICENÇA OPERACIONAL - LO - RENATO BARROS DUARTE Encerrado

Interessado: account_balance SEMADS

Saída: event 29/10/2025 16:03 via fast_forward Despacho para person ROMÁRIO RODRIGUES SANTOS (ENGENHEIRO AMBIENTAL - DCA - SEMADS - PMAL)

2025-SCF1Q - Solicitação de cadastramento Ambiental para limpeza e desassoreamento de curso hídrico.

Interessado: business_center SEMADS - DCA

Saída: event 22/10/2025 16:22 via fast_forward Despacho para group ANÁLISE E ACOMPANHAMENTO DE CONDICIONANTES (DCA - SEMADS - PMAL)

2025-K9R7H - Solicitação de Limpeza e desassoreamento de curso hídrico - Vila do Café - FERNANDO CARLOS STTOCCO

Interessado: business_center SEMADS - DCA

Saída: event 22/10/2025 14:22 via fast_forward Despacho para group ANÁLISE E ACOMPANHAMENTO DE CONDICIONANTES (DCA - SEMADS - PMAL)

2025-QMKZ7 - Requerimento de uma Licença Simplificada - CELSON

Interessado: account_balance SEMADS

Saída: event 16/10/2025 15:20 via fast_forward Despacho para business_center PMAL - SEMADS - CMPDA - CONSELHO DO PLANO DIRETOR MUNICIPAL

2025-MX324 - Solicitação de Corte de Arvore - Cirlene Duarte Boechat Mendes

Interessado: business_center SEMADS - DCA

Saída: event 09/10/2025 13:53 via fast_forward Despacho para account_balance PMAL - SEOSU - SECRETARIA EXECUTIVA DE OBRAS, SANEAMENTO E SERVIÇOS URBANOS

2025-H6GDF - Requerimento de uma Licença Simplificada - DANILO

Interessado: account_balance SEMADS



Saída: event 02/10/2025 10:19 via fast_forward Despacho para person THIAGO CAZONI (DIRETOR DE RECURSOS NATURAIS E ORG. SOCIAIS - DRNOS - SEMADS - PMAL)

2025-05PC2 - SOLICITAÇÃO DE ABERTURA DE ESTRADA/ TERRAPLANAGEM - LEANDRO BARBOSA QUADRA

Interessado: person GABRIEL DINIZ PEIXOTO (GEOLOGO - DCA)

Saída: event 29/09/2025 12:48 via fast_forward Despacho para group ANÁLISE E ACOMPANHAMENTO DE CONDICIONANTES (DCA - SEMADS - PMAL)

2025-Q1FCB - Solicitação de Licença Única para Terraplanagem - Carlos Alberto de Almeida Proveti

Interessados (5): account_balance SEMADS business_center SEMADS - DCA person_outline CARLOS ALBERTO DE ALMEIDA PROVETI supervisor_account mais 2

Saída: event 24/09/2025 14:55 via fast_forward Despacho para group ANÁLISE E ACOMPANHAMENTO DE CONDICIONANTES (DCA - SEMADS - PMAL)

2025-MX324 - Solicitação de Corte de Arvore - Cirlene Duarte Boechat Mendes

Interessado: business_center SEMADS - DCA

Saída: event 18/09/2025 11:09 via fast_rewind Avocamento para business_center PMAL - SEAD - GGD - GERÊNCIA DE GESTÃO DE DOCUMENTOS

2025-0KPXN - SOLICITAÇÃO DE LIMPEZA DE CORREGO - Ademir Lopes Mozeli

Interessado: business_center SEMADS - DCA

Saída: event 18/09/2025 09:32 via fast_forward Despacho para group ANÁLISE E ACOMPANHAMENTO DE CONDICIONANTES (DCA - SEMADS - PMAL)

2025-WQ91N - Pedido de Vistoria SÃO BARTOLOMEU - MARIA

Interessados (2): account_balance SEMADS business_center SEOSU - DTPDC

Saída: event 16/09/2025 14:50 via fast_forward Despacho para person MARIA KAROLINA DA SILVA BARBOSA (DIRETOR DE PREVENÇÃO E RESPOSTA - DTPDC - SEOSU - PMAL)



2025-1TJ46 - Solicitação de renovação da LI nº 01/2021 do Loteamento Cidade Jardim Alegre

Interessados (4): account_balance SEMADS business_center SEMADS - DCA person_outline GABRIEL SOUZA MENDONÇA business CIDADE JARDIM ALEGRE EMPREENDIMENTOS IMOBILIARIOS LTDA

Saída: event 10/09/2025 10:05 via fast_forward Despacho para account_balance PMAL - SEMADS - SECRETARIA EXECUTIVA DE MEIO AMBIENTE E DESENVOLVIMENTO SUSTENTÁVEL

2025-K4H2L - Solicitação de Licença de Regularização de Bota-fora - CIDADE JARDIM ALEGRE EMPREENDIMENTOS IMOBILIARIOS LTDA

Interessados (4): account_balance SEMADS business_center SEMADS - DCA person_outline GABRIEL SOUZA MENDONÇA business CIDADE JARDIM ALEGRE EMPREENDIMENTOS IMOBILIARIOS LTDA

Saída: event 10/09/2025 10:05 via fast_forward Despacho para account_balance PMAL - SEMADS - SECRETARIA EXECUTIVA DE MEIO AMBIENTE E DESENVOLVIMENTO SUSTENTÁVEL

2025-RR6RG - Aquisição de materiais e serviços para obra de melhoramento do transbordo.

Interessados (2): business_center SEMADS - GSEMADS business_center SEMADS - DCA

Saída: event 02/09/2025 16:05 via fast_forward Despacho para person GRAZIELA FERREIRA DA SILVA EMERICK (SECRETÁRIA EXECUTIVA DE MEIO AMBIENTE E DESENVOLVIMENTO SUSTENTÁVEL - GSEMADS - SEMADS - PMAL)

2025-NV7KR - Dispensa de Licenciamento Ambiental (Cadastro Ambiental) A. Madeira Indústria e Comércio Ltda

Interessado: business A. Madeira Industria e Comércio Ltda

Saída: event 01/09/2025 14:17 via fast_forward Despacho para account_balance PMAL - SEMADS - SECRETARIA EXECUTIVA DE MEIO AMBIENTE E DESENVOLVIMENTO SUSTENTÁVEL

2025-XSRH9 - SOLICITAÇÃO DE ALVARA DE CONSTRUÇÃO - INCORPORADORA E CONSTRUTORA CAPARAÓ



Interessados (4): account_balance SEOSU person KÁTIA GALON (ARQUITETO - SETECSEOSU) supervisor_account mais 2

Saída: event 01/09/2025 13:55 via fast_forward Despacho para account_balance PMAL - SEMADS - SECRETARIA EXECUTIVA DE MEIO AMBIENTE E DESENVOLVIMENTO SUSTENTÁVEL

2025-4V5JL - Solicitação de Obra de contenção de talude em área de risco.

Interessados (4): account_balance GAB account_balance SEOSU business_center SEOSU - DTPDC supervisor_account mais 1

Saída: event 01/09/2025 13:54 via fast_forward Despacho para person WILLIAN DOS SANTOS SOUZA (SUPERINTENDENTE DE PROTEÇÃO E DEF CIVIL - SPDC - SEOSU - PMAL)

2025-42H4D - Cadastro Ambiental - Terraplanagem - JOSÉ CARLOS

Interessado: account_balance SEMADS

Saída: event 29/08/2025 09:13 via fast_forward Despacho para group ANÁLISE E ACOMPANHAMENTO DE CONDICIONANTES (DCA - SEMADS - PMAL)

2025-D4CB9 - SOLICITAÇÃO DE ALVARA DE CONSTRUÇÃO

Interessado: account_balance SEOSU

Saída: event 27/08/2025 10:53 via fast_forward Despacho para business_center PMAL - SEOSU - SOES - SUPERINTENDÊNCIA DE OBRAS, ENGENHARIA E SANEAMENTO

2025-CJD3P - Solicitação de referente ao enrocamento do Posto Pedra do Pombal. Encerrado

Interessado: account_balance SEOSU

Saída: event 25/08/2025 15:08 via fast_forward Despacho para person WILLIAN DOS SANTOS SOUZA (SUPERINTENDENTE DE PROTEÇÃO E DEF CIVIL - SPDC - SEOSU - PMAL)

2025-F3FKH - Solicitação de Licença Ambiental para Despolpador de Café - Renovação de LO emitida pelo IDAF. inicial 8348/...

Interessado: account_balance SEMADS

Saída: event 22/08/2025 09:37 via fast_forward Despacho para group ANÁLISE E ACOMPANHAMENTO DE CONDICIONANTES (DCA - SEMADS - PMAL)

Rua Dr. Chacon, 212 – Centro – CEP 29.500-000 – Alegre/ES

meioambiente@alegre.es.gov.br Visite o nosso site: www.alegre.es.gov.br Página 13 de 76



2025-FV10J - Solicitação Terraplanagem CARREADOR - ABGAIL

Interessado: account_balance SEMADS

Saída: event 21/08/2025 14:14 via fast_forward Despacho para group ANÁLISE E ACOMPANHAMENTO DE CONDICIONANTES (DCA - SEMADS - PMAL)

2025-QR9CW - SOLICITAÇÃO DE CORTE DE ARVORE DEVIDO A RISCO DE QUEDA - RODRIGO RIBEIRO MACEDO

Interessados (2): business_center SEMADS - DCA person_outline RODRIGO RIBEIRO MACEDO

Saída: event 20/08/2025 15:37 via fast_forward Despacho para person LUIZ AUGUSTO DOS SANTOS (TÉCNICO AGRÍCOLA - DCA - SEMADS - PMAL)

2025-JFTR4 - Protocolo da LAR , com a atividade Área de bota-fora, sem comercialização. Encerrado

Interessados (3): person_outline OTÁVIO MACÊDO DOS SANTOS supervisor_account mais 2

Saída: event 20/08/2025 15:11 via assignment_turned_in Encerramento

2025-J0V9F - Protocolo da LAR , com a atividade Área de bota-fora, sem comercialização. Encerrado

Interessados (2): person_outline AMILTON JOSÉ PEREIRA supervisor_account mais 1

Saída: event 20/08/2025 15:10 via assignment_turned_in Encerramento

2025-RR6RG - Aquisição de materiais e serviços para obra de melhoramento do transbordo.

Interessados (2): business_center SEMADS - GSEMADS business_center SEMADS - DCA

Saída: event 20/08/2025 14:23 via fast_forward Despacho para account_balance PMAL - GAB - GABINETE DO PREFEITO MUNICIPAL

2025-QJVL6 - Acordo de Cooperação UFES (Bem Estar Animal) Encerrado



Interessados (3): account_balance SEMADS business_center SEMADS - DCA group DIRETORA DE CONTROLE AMBIENTAL- LUANA CARCABRINI SOUZA

Saída: event 18/08/2025 08:22 via assignment_turned_in Encerramento

2025-0N89R - Cadastro de Terraplanagem - CARLOS

Interessados (2): account_balance SEMADS person_outline JULIELSON OLIVEIRA ATAIDE

Saída: event 14/08/2025 16:09 via fast_forward Despacho para person LUIZ AUGUSTO DOS SANTOS (TÉCNICO AGRÍCOLA - DCA - SEMADS - PMAL)

2025-S5FXQ - Protocolo da LAR , com a atividade Área de bota-fora, sem comercialização.

Interessados (2): person_outline OTÁVIO MACÊDO DOS SANTOS supervisor_account mais 1

Saída: event 14/08/2025 10:38 via fast_forward Despacho para person THIAGO CAZONI (DIRETOR DE RECURSOS NATURAIS E ORG. SOCIAIS - DRNOS - SEMADS - PMAL)

2025-0N89R - Cadastro de Terraplanagem - CARLOS

Interessados (2): account_balance SEMADS person_outline JULIELSON OLIVEIRA ATAIDE

Saída: event 12/08/2025 13:47 via fast_forward Despacho para business_center PMAL - SEMADS - DCA - DIRETORIA DE CONTROLE AMBIENTAL

2025-X14T5 - SOLICITAÇÃO DE CORTE/PODA DE ARVORE POR ESTA COLOCANDO EM RISCO A CASA DO REQUERENTE Encerrado

Interessados (2): account_balance SEMADS person_outline ANA LUCIA SANTOS DE OLIVEIRA

Saída: event 07/08/2025 10:04 via assignment_turned_in Encerramento

2025-N14HB - Solicitação de Licença Simplificada para Oficina de Manutenção de maquinas agrícolas - Adailton Anequim Eleotero

Interessados (3): account_balance SEMADS business_center SEMADS - DCA person_outline ADAILTON ANEQUIM ELEOTERO

Saída: event 29/07/2025 08:05 via fast_forward Despacho para group ANÁLISE E ACOMPANHAMENTO DE CONDICIONANTES (DCA - SEMADS - PMAL)

Rua Dr. Chacon, 212 – Centro – CEP 29.500-000 – Alegre/ES

meioambiente@alegre.es.gov.br Visite o nosso site: www.alegre.es.gov.br Página 15 de 76



2025-SCVM4 - Licenciamento Ambiental - JOÃO

Interessado: account_balance SEMADS

Saída: event 24/07/2025 15:19 via fast_forward Despacho para group ANÁLISE E ACOMPANHAMENTO DE CONDICIONANTES (DCA - SEMADS - PMAL)

2025-CXLQH - de inexigibilidade referente ao aluguel de imóvel para funcionamento da Secretaria de Meio Ambiente e Desenv... Encerrado

Interessado: account_balance SEMADS

Saída: event 22/07/2025 22:46 via assignment_turned_in Encerramento

2025-L5CBH - de inexigibilidade referente ao aluguel de imóvel para funcionamento da Secretaria de Meio Ambiente e Desenv...

Interessado: account_balance SEMADS

Saída: event 22/07/2025 22:44 via fast_forward Despacho para person KAYDMAN MARTINS JORDEM (VICE-PREFEITA MUNICIPAL - GVICE - GAB - PMAL)

2025-10NTC - Aquisição de ração para cães filhotes pela Ata autorizada através do 0P0HLS/2025 ALIFORTE ESTRATEGICA

Interessados (3): account_balance SEMADS business_center SEMADS - DCA supervisor_account mais 1

Saída: event 17/07/2025 13:40 via fast_forward Despacho para business_center PMAL - SEFIP - SEL - SUPERINTENDÊNCIA DE EMPENHO E LIQUIDAÇÃO

2025-PJ99B - CGH São Francisco (Atual CGH Lisboa) – Solicitação de Licenças Prévia e de Instalação.

Interessados (3): person_outline JOAO ALBERTO MEDRADO AZEVEDO ALVES supervisor_account mais 2

Saída: event 16/07/2025 14:27 via fast_forward Despacho para business_center PMAL - SEMADS - CTLAMB - CORPO TÉCNICO DE LICENCIAMENTO

2025-PJ99B - CGH São Francisco (Atual CGH Lisboa) – Solicitação de Licenças Prévia e de Instalação.

Interessados (3): person_outline JOAO ALBERTO MEDRADO AZEVEDO ALVES supervisor_account mais 2



Saída: event 16/07/2025 14:23 via fast_forward Despacho para business_center PMAL - SEMADS - CTLAMB - CORPO TÉCNICO DE LICENCIAMENTO

2025-5ZKCL - referente ao restante de saldo de Prestação de serviços veterinários através do contrato 281/2024 com a emp...

Interessado: business_center SEMADS - DCA

Saída: event 16/07/2025 08:43 via fast_forward Despacho para business_center PMAL - SEFIP - SEL - SUPERINTENDÊNCIA DE EMPENHO E LIQUIDAÇÃO

2025-W6JN4 - aquisição de ração para cães adultos pela Ata autorizada através do 0P0HLS/2025 com a empresa Premium

Interessados (3): account_balance SEMADS business_center SEMADS - DCA supervisor_account mais 1

Saída: event 15/07/2025 16:16 via fast_forward Despacho para business_center PMAL - SEFIP - SEL - SUPERINTENDÊNCIA DE EMPENHO E LIQUIDAÇÃO

2025-QQSFD - Solicitação de Cadastrto Ambiental Terraplanagem - SEBASTIÃO

Interessado: account_balance SEMADS

Saída: event 10/07/2025 11:41 via fast_forward Despacho para group ANÁLISE E ACOMPANHAMENTO DE CONDICIONANTES (SEMADS - PMAL)

2025-H24R6 - EDITAL DE CHAMAMENTO PÚBLICO Nº 005/2025 - SEASDH - contratação de imóvel para a sede do Conselho Tutelar, bem como p... Encerrado

Interessados (4): business_center SEASDH - GESTAS business_center SEFIP - DCOMP business_center SEFIP - DCONT supervisor_account mais 1

Saída: event 10/07/2025 08:07 via fast_forward Despacho para person WESLEY GONÇALVES ASSIS FILHO (SUPERINTENDENTE DE LICITACAO E COMPRAS - SCOMP - SEFIP - PMAL)

2025-K54C5 - Aluguel Prédio SEMADS - CHP 06/2025 Encerrado

Interessados (4): business_center GAB - GPREF business_center SEFIP - DCOMP business_center SEFIP - DCONT supervisor_account mais 1



Saída: event 10/07/2025 08:03 via fast_forward Despacho para person WESLEY GONÇALVES ASSIS FILHO (SUPERINTENDENTE DE LICITACAO E COMPRAS - SCOMP - SEFIP - PMAL)

2025-0422H - Solicitação de alteração de titularidade de Anuência Específica de em nome da empresa Caparaó Material de C...

Interessados (2): person_outline ANDRÉ ALMEIDA RODRIGUES supervisor_account mais 1

Saída: event 09/07/2025 12:36 via fast_forward Despacho para business_center PMAL - SEMADS - CTLAMB - CORPO TÉCNICO DE LICENCIAMENTO

2025-6WJ6L - Solicitação de Troca de titularidade e Renovação de Licença de Operação

Interessados (2): person_outline ANDRÉ ALMEIDA RODRIGUES supervisor_account mais 1

Saída: event 08/07/2025 14:53 via fast_forward Despacho para person GRAZIELA FERREIRA DA SILVA EMERICK (SECRETÁRIA EXECUTIVA DE MEIO AMBIENTE E DESENVOLVIMENTO SUSTENTÁVEL - GSEMADS - SEMADS - PMAL)

2025-0422H - Solicitação de alteração de titularidade de Anuência Específica de em nome da empresa Caparaó Material de C...

Interessados (2): person_outline ANDRÉ ALMEIDA RODRIGUES supervisor_account mais 1

Saída: event 08/07/2025 14:41 via fast_forward Despacho para person GRAZIELA FERREIRA DA SILVA EMERICK (SECRETÁRIA EXECUTIVA DE MEIO AMBIENTE E DESENVOLVIMENTO SUSTENTÁVEL - GSEMADS - SEMADS - PMAL)

2025-TG5VL - Solicitação de Licença Simplificada para MINERACAO E SERVICOS RODRIGUES LTDA

Interessados (2): person_outline ANDRÉ ALMEIDA RODRIGUES supervisor_account mais 1

Saída: event 08/07/2025 14:33 via fast_forward Despacho para person GRAZIELA FERREIRA DA SILVA EMERICK (SECRETÁRIA EXECUTIVA DE MEIO AMBIENTE E DESENVOLVIMENTO SUSTENTÁVEL - GSEMADS - SEMADS - PMAL)



2025-C2P5F - Solicitação de Alteração de Titularidade da Anuência Específica 003/2023.

Interessados (2): person_outline ANDRÉ ALMEIDA RODRIGUES
supervisor_account mais 1

Saída: event 08/07/2025 14:26 via fast_forward Despacho para person GRAZIELA FERREIRA DA SILVA EMERICK (SECRETÁRIA EXECUTIVA DE MEIO AMBIENTE E DESENVOLVIMENTO SUSTENTÁVEL - GSEMADS - SEMADS - PMAL)

2025-JK9K5 - Prestação de serviços de regulação por meio de consórcio público Encerrado

Interessados (2): account_balance SEMADS business_center SEMADS - DCA

Saída: event 08/07/2025 13:32 via fast_forward Despacho para business_center PMAL - SEFIP - SEL - SUPERINTENDÊNCIA DE EMPENHO E LIQUIDAÇÃO

2025-4BDQ3 - Resposta a Notificação - PAULO CEZAR

Interessado: account_balance SEMADS

Saída: event 07/07/2025 16:22 via fast_forward Despacho para person GRAZIELA FERREIRA DA SILVA EMERICK (SECRETÁRIA EXECUTIVA DE MEIO AMBIENTE E DESENVOLVIMENTO SUSTENTÁVEL - GSEMADS - SEMADS - PMAL)

2025-R76PF - de Prestação de serviços veterinários através do contrato 281/2024 com a empresa Cara de Cão. Encerrado

Interessados (3): account_balance SEMADS business_center SEMADS - DCA
supervisor_account mais 1

Saída: event 07/07/2025 16:00 via fast_forward Despacho para business_center PMAL - SEFIP - SEL - SUPERINTENDÊNCIA DE EMPENHO E LIQUIDAÇÃO

2025-FQJRR - Solicitação de materiais referente a ATA Gerada através do Pregão Eletrônico Nº 000030/2024. Encerrado

Interessado: account_balance SEMADS

Saída: event 07/07/2025 10:23 via fast_forward Despacho para business_center PMAL - SEFIP - SEL - SUPERINTENDÊNCIA DE EMPENHO E LIQUIDAÇÃO



2025-KL1MQ - Solicitação de Anuência Especifica da Mineração Paiva e Furtado. Encerrado

Interessado: person_outline THIAGO MOTTA ALVES

Saída: event 07/07/2025 08:22 via assignment_turned_in Encerramento

2025-S3QS1 - Cadastramento ambiental para limpeza e desassoreamento de curso hídrico

Interessados (3): account_balance SEMADS business_center SEMADS - DCA person_outline NOEMIR MARIA DA SILVA SOARES SOUHAIT

Saída: event 02/07/2025 15:25 via fast_forward Despacho para group ANÁLISE E ACOMPANHAMENTO DE CONDICIONANTES (DCA - SEMADS - PMAL)

2025-K54C5 - Aluguel Prédio SEMADS - CHP 06/2025 Encerrado

Interessados (4): business_center GAB - GPREF business_center SEFIP - DCOMP business_center SEFIP - DCONT supervisor_account mais 1

Saída: event 02/07/2025 08:19 via fast_forward Despacho para person WESLEY GONÇALVES ASSIS FILHO (SUPERINTENDENTE DE LICITACAO E COMPRAS - SCOMP - SEFIP - PMAL)

2025-ZS2KG - Cadastro Ambiental Terraplanagem - LACI

Interessados (2): account_balance SEMADS business_center SEMADS - DCA

Saída: event 01/07/2025 08:08 via fast_forward Despacho para person LUIZ AUGUSTO DOS SANTOS (TÉCNICO AGRÍCOLA - DCA - SEMADS - PMAL)

2025-8NWS1 - Solicitação de Alvará de Construção - NÉLIO

Interessados (3): account_balance SEOSU account_balance SEFIP person_outline JOSÉ FERNANDES MARTINS JÚNIOR

Saída: event 30/06/2025 15:38 via fast_forward Despacho para business_center PMAL - SEOSU - SOES - SUPERINTENDÊNCIA DE OBRAS, ENGENHARIA E SANEAMENTO

2025-QRZ38 - Solicitação de Alvará de Construção - Empresa Brazil Tower

Interessados (2): account_balance SEOSU supervisor_account mais 1



Saída: event 30/06/2025 11:12 via fast_forward Despacho para business_center PMAL - SEOSU - SOES - SUPERINTENDÊNCIA DE OBRAS, ENGENHARIA E SANEAMENTO

2025-XF7V8 - SOLICITAÇÃO DE CORTE DE ARVORE

Interessados (2): account_balance SEMADS person_outline ANA PAULA RODRIGUES E SOUZA

Saída: event 30/06/2025 08:43 via fast_forward Despacho para account_balance PMAL - SEOSU - SECRETARIA EXECUTIVA DE OBRAS, SANEAMENTO E SERVIÇOS URBANOS

2025-B89VW - Requerimento de Licença Ambiental Única para atividade de Implantação de obras de arte em estradas e rodovias já cons...

Interessados (3): business_center SEMADS - DCA person_outline ALDYR MORAES FILHO supervisor_account mais 1

Saída: event 27/06/2025 14:24 via fast_forward Despacho para group ANÁLISE E ACOMPANHAMENTO DE CONDICIONANTES (SEMADS - PMAL)

2025-FQJRR - Solicitação de materiais referente a ATA Gerada através do Pregão Eletrônico Nº 000030/2024. Encerrado

Interessado: account_balance SEMADS

Saída: event 25/06/2025 11:07 via fast_forward Despacho para person MARIUZA VALORY GAMA (GERENTE DE MOBILIZAÇÃO SOCIAL - GMPS - SEMADS - PMAL)

2025-1KTZC - REQUERIMENTO DE LICENCIAMENTO AMBIENTAL SIMPLIFICADO, PARA ATIVIDADE 19.04-PARCELAMENTO DE SOLO PARA FINS URBANOS, EX...

Interessados (4): account_balance SEMADS business_center SEMADS - DCA person_outline AILSON LUIZ GARCIA supervisor_account mais 1

Saída: event 25/06/2025 10:17 via fast_forward Despacho para account_balance PMAL - SEMADS - SECRETARIA EXECUTIVA DE MEIO AMBIENTE E DESENVOLVIMENTO SUSTENTÁVEL

2025-TM3V1 - Solicitação de Licença Simplificada - Terraplanagem - Leonardo Landi de Carvalho



Interessados (4): account_balance SEMADS business_center SEMADS - DCA
person_outline LEONARDO LANDI DE CARVALHO supervisor_account mais 1

Saída: event 24/06/2025 14:18 via fast_forward Despacho para person THIAGO
CAZONI (DIRETOR DE RECURSOS NATURAIS E ORG. SOCIAIS - DRNOS -
SEMADS - PMAL)

2025-1JBT0 - Solicitação para que seja determinada a avaliação do imóvel
situado na Av. Olívio Correa Pedrosa, nº 50, Bairro Centr... Encerrado

Interessado: person_outline TERESINHA ELIZABETH ALVES ADUAN

Saída: event 24/06/2025 11:20 via fast_forward Despacho para business_center
PMAL - SEAD - GSEAD - GABINETE DO SECRETÁRIO(A)

2025-2FG75 - referente ao segundo ciclo do PET VIDA. Encerrado

Interessados (2): account_balance SEMADS business_center SEMADS - DCA

Saída: event 24/06/2025 09:44 via assignment_turned_in Encerramento

2025-4PS29 - Pedido de Aluguel Social - MARIA ELY

Interessado: account_balance SEASDH

Saída: event 23/06/2025 09:42 via fast_forward Despacho para person MARIA
KAROLINA DA SILVA BARBOSA (DIRETOR DE PREVENÇÃO E RESPOSTA -
DPRER - SEOSU - PMAL)

2025-6P8XJ - SOLICITAÇÃO DE CORTE DE ARVORE CONFORME
REQUERIMENTO - MARLENE

Interessado: business_center SEMADS - DCA

Saída: event 16/06/2025 07:59 via fast_forward Despacho para person LUIZ
AUGUSTO DOS SANTOS (TÉCNICO AGRÍCOLA - DCA - SEMADS - PMAL)

2025-5KCX8 - Solicitação de LAR para Oficina de Estamparia, funilaria e latoaria,
com pintura por aspersão e aplicação de verniz e...

Interessados (2): person_outline YURI DE PAULA SILVA supervisor_account
mais 1

Saída: event 12/06/2025 08:49 via fast_forward Despacho para group ANÁLISE
E ACOMPANHAMENTO DE CONDICIONANTES (SEMADS - PMAL)

2025-NJ9MM - Solicitação de licenciamento para abertura de estrada.



Interessado: business_center SEMADS - DCA

Saída: event 11/06/2025 17:03 via fast_forward Despacho para person GRAZIELA FERREIRA DA SILVA EMERICK (SECRETÁRIA EXECUTIVA DE MEIO AMBIENTE E DESENVOLVIMENTO SUSTENTÁVEL - GSEMADS - SEMADS - PMAL)

2025-NH1W8 - Solicitação de Cadastro Ambiental para Terraplanagem - Andre Olivio Morcelli Mauri

Interessados (2): account_balance SEMADS person_outline ANDRE OLIVIO MORCELLI MAURI

Saída: event 11/06/2025 14:56 via fast_forward Despacho para group ANÁLISE E ACOMPANHAMENTO DE CONDICIONANTES (DCA - SEMADS - PMAL)

2025-MD1F7 - Solicitação de renovação da Licença de Operação 002/2019 da Linha de Transmissão SE Santa Fé / SE São Simão 138 KV.

Interessados (4): account_balance SEMADS business_center SEMADS - DCA person_outline ISABELA ZOTELLE DESTEFANI business SANTA FÉ ENERGIA S.A

Saída: event 10/06/2025 08:49 via fast_forward Despacho para person LUANA CARCABRINI SOUZA (DIRETOR DE CONTROLE AMBIENTAL - DCA - SEMADS - PMAL)

2025-0TC18 - SOLICITAÇÃO DE VISTORIA NO LOTEAMENTO JOÃO BATISTA VENIAL Encerrado

Interessados (3): business_center SEMADS - DCA person_outline JOÃO BATISTA VENIAL supervisor_account mais 1

Saída: event 10/06/2025 08:46 via fast_forward Despacho para person GRAZIELA FERREIRA DA SILVA EMERICK (SECRETÁRIA EXECUTIVA DE MEIO AMBIENTE E DESENVOLVIMENTO SUSTENTÁVEL - GSEMADS - SEMADS - PMAL)

2025-H24R6 - EDITAL DE CHAMAMENTO PÚBLICO Nº 005/2025 - SEASDH - contratação de imóvel para a sede do Conselho Tutelar, bem como p... Encerrado



Interessados (4): business_center SEASDH - GESTAS business_center SEFIP - DCOMP business_center SEFIP - DCONT supervisor_account mais 1

Saída: event 08/06/2025 23:05 via fast_forward Despacho para person WESLEY GONÇALVES ASSIS FILHO (SUPERINTENDENTE DE LICITACAO E COMPRAS - SCOMP - SEFIP - PMAL)

2025-6NK7F - NOTIFICAÇÃO PARA A REALIZAÇÃO DA FEIRA EMPREENDEDORES NA PRAÇA DE RIVE Encerrado

Interessado: business_center SEMADS - GSEMADS

Saída: event 29/05/2025 16:09 via fast_rewind Avocamento para business_center PMAL - SEMADS - GSEMADS - GABINETE DO SECRETÁRIO(A)

2025-KJ2V5 - Cadastro Ambiental - Governo Digital 2825/2022

Interessado: person_outline DELCIO FIM FAVORETO

Saída: event 28/05/2025 17:03 via fast_forward Despacho para group ANÁLISE E ACOMPANHAMENTO DE CONDICIONANTES (DCA - SEMADS - PMAL)

2025-Z65RD - Requer Alvará de Construção (Regularização) para uma ESTAÇÃO TRANSMISSORA DE RADIOCOMUNICAÇÃO (ETR) - IHS BRASIL CESS...

Interessados (3): account_balance SEOSU account_balance SEFIP person_outline MARCOS PAULO MORAES DE CARVALHO

Saída: event 28/05/2025 16:26 via fast_forward Despacho para business_center PMAL - SEOSU - SOES - SUPERINTENDÊNCIA DE OBRAS, ENGENHARIA E SANEAMENTO

2025-G8XJS - Requerimento de LS - Estação de Telecomunicação. American Tower do Brasil. Rua Dr. Chacom, 138, Edifício Las Palmas, ...

Interessados (4): account_balance SEMADS business_center SEMADS - DCA person_outline MARCOS PAULO MORAES DE CARVALHO business AMERICAN TOWER DO BRASIL - CESSAO DE INFRAESTRUTURAS S.A.

Saída: event 28/05/2025 11:20 via fast_forward Despacho para business_center PMAL - SEMADS - CTLAMB - CORPO TÉCNICO DE LICENCIAMENTO



2025-82N4F - Requerimento de LS - Estação de Telecomunicação. American Tower do Brasil. Rua João Bravo, Morro do Cruzeiro, "Biquin...

Interessados (4): account_balance SEMADS business_center SEMADS - DCA person_outline MARCOS PAULO MORAES DE CARVALHO business AMERICAN TOWER DO BRASIL - CESSAO DE INFRAESTRUTURAS S.A.

Saída: event 28/05/2025 11:19 via fast_forward Despacho para business_center PMAL - SEMADS - CTLAMB - CORPO TÉCNICO DE LICENCIAMENTO

2025-KJ2V5 - Cadastro Ambiental - Governo Digital 2825/2022

Interessado: person_outline DELCIO FIM FAVORETO

Saída: event 28/05/2025 11:14 via fast_forward Despacho para group ANÁLISE E ACOMPANHAMENTO DE CONDICIONANTES (DCA - SEMADS - PMAL)

2025-KJ2V5 - Cadastro Ambiental - Governo Digital 2825/2022

Interessado: person_outline DELCIO FIM FAVORETO

Saída: event 23/05/2025 15:53 via fast_forward Despacho para group ANÁLISE E ACOMPANHAMENTO DE CONDICIONANTES (DCA - SEMADS - PMAL)

2025-KNC23 - Solicitação para pagamento dos serviços prestados pela empresa Realiza Encerrado

Interessado: account_balance SEMADS

Saída: event 21/05/2025 10:09 via fast_forward Despacho para business_center PMAL - SEFIP - SEL - SUPERINTENDÊNCIA DE EMPENHO E LIQUIDAÇÃO

2025-Q4HD2 - MATERIAIS E SERVIÇOS PARA O TRANSBORDO Encerrado

Interessados (3): account_balance SEMADS business_center SEMADS - DCA business_center SEMADS - GSEMADS

Saída: event 20/05/2025 08:50 via fast_forward Despacho para business_center PMAL - SEFIP - DCONT - DIRETORIA DE CONTRATOS

2025-LHM1T - Solicitação de Cadastro Técnico Ambiental - CTAM de empresa para prestação de serviço. Encerrado

Interessados (2): person_outline DONIZETE ANDRADE supervisor_account mais 1

Saída: event 20/05/2025 08:39 via assignment_turned_in Encerramento



2025-XSRH9 - SOLICITAÇÃO DE ALVARA DE CONSTRUÇÃO - INCORPORADORA E CONSTRUTORA CAPARÁO

Interessados (4): account_balance SEOSU person KÁTIA GALON (ARQUITETO - SETECSEOSU) supervisor_account mais 2

Saída: event 19/05/2025 16:27 via fast_forward Despacho para business_center PMAL - SEOSU - SOES - SUPERINTENDÊNCIA DE OBRAS, ENGENHARIA E SANEAMENTO

2025-7Z7KZ - Solicitação de pagamento a PREMIUM COM. E SERV. LTDA Encerrado

Interessados (2): account_balance SEMADS business_center SEMADS - DCA

Saída: event 13/05/2025 14:20 via fast_forward Despacho para business_center PMAL - SEFIP - SEL - SUPERINTENDÊNCIA DE EMPENHO E LIQUIDAÇÃO

2025-Q4HD2 - MATERIAIS E SERVIÇOS PARA O TRANSBORDO Encerrado

Interessados (3): account_balance SEMADS business_center SEMADS - DCA business_center SEMADS - GSEMADS

Saída: event 13/05/2025 11:35 via fast_forward Despacho para account_balance PMAL - GAB - GABINETE DO PREFEITO MUNICIPAL

2025-7Z7KZ - Solicitação de pagamento a PREMIUM COM. E SERV. LTDA Encerrado

Interessados (2): account_balance SEMADS business_center SEMADS - DCA

Saída: event 13/05/2025 08:27 via fast_forward Despacho para business_center PMAL - SEFIP - SEL - SUPERINTENDÊNCIA DE EMPENHO E LIQUIDAÇÃO

2025-N14HB - Solicitação de Licença Simplificada para Oficina de Manutenção de maquinas agrícolas - Adailton Anequim Eleotero

Interessados (3): account_balance SEMADS business_center SEMADS - DCA person_outline ADAILTON ANEQUIM ELEOTERO

Saída: event 09/05/2025 10:47 via fast_forward Despacho para business_center PMAL - SEMADS - GSEMADS - GABINETE DO SECRETÁRIO(A)

2025-L0PBL - Solicitação de Licença Simplificada para Microdrenagem - Prefeitura Municipal de Alegre



Interessados (3): account_balance SEMADS account_balance SEOSU
business_center SEMADS - DCA

Saída: event 09/05/2025 10:47 via fast_forward Despacho para business_center
PMAL - SEMADS - GSEMADS - GABINETE DO SECRETÁRIO(A)

2025-6KLBM - Solicitação de Licenciamento Ambiental para obras no Túnel
Criciúma - Prefeitura Municipal de Alegre

Interessados (4): account_balance SEMADS account_balance SEOSU
account_balance SECUTE supervisor_account mais 1

Saída: event 09/05/2025 10:47 via fast_forward Despacho para business_center
PMAL - SEMADS - GSEMADS - GABINETE DO SECRETÁRIO(A)

2025-3MP00 - Solicitação de certidão de uso e ocupação do solo - Elvio José
Machado Encerrado

Interessados (4): account_balance SEMADS business_center SEMADS - DCA
person_outline ELVIO JOSE MACHADO business Invelt Participações LTDA

Saída: event 09/05/2025 10:47 via fast_forward Despacho para business_center
PMAL - SEMADS - GSEMADS - GABINETE DO SECRETÁRIO(A)

2025-MNR8D - Solicitação de certidão de uso e ocupação do solo para ERB -
Mylene Ketallyn Silva Encerrado

Interessados (4): account_balance SEMADS business_center SEMADS - DCA
person_outline MYLENA KETALLYN SILVA business AMERICAN TOWER DO
BRASIL - CESSAO DE INFRAESTRUTURAS S.A.

Saída: event 09/05/2025 10:47 via fast_forward Despacho para business_center
PMAL - SEMADS - GSEMADS - GABINETE DO SECRETÁRIO(A)

2025-Q1FCB - Solicitação de Licença Única para Terraplanagem - Carlos Alberto
de Almeida Proveti

Interessados (5): account_balance SEMADS business_center SEMADS - DCA
person_outline CARLOS ALBERTO DE ALMEIDA PROVETI supervisor_account
mais 2

Saída: event 09/05/2025 10:47 via fast_forward Despacho para business_center
PMAL - SEMADS - GSEMADS - GABINETE DO SECRETÁRIO(A)

2025-Z3H61 - Solicitação de Licença Simplificada para Extração de agregados
da construção civil (Saibro) - Sebastião Ferreira Garc...

Rua Dr. Chacon, 212 – Centro – CEP 29.500-000 – Alegre/ES

meioambiente@alegre.es.gov.br Visite o nosso site: www.alegre.es.gov.br Página 27 de 76



Interessados (3): account_balance SEMADS business_center SEMADS - DCA supervisor_account mais 1

Saída: event 09/05/2025 10:47 via fast_forward Despacho para business_center PMAL - SEMADS - GSEMADS - GABINETE DO SECRETÁRIO(A)

2025-VTK48 - Solicitação de Licença Única para Terraplanagem - Cooperativa de Transportes da Região Sul (COPERSULES)

Interessados (4): account_balance SEMADS business_center SEMADS - DCA person_outline CARLOS MAGNO DA SILVA business COOPERATIVA DE TRANSPORTES DA REGIAO SUL

Saída: event 09/05/2025 10:47 via fast_forward Despacho para business_center PMAL - SEMADS - GSEMADS - GABINETE DO SECRETÁRIO(A)

2025-PKP72 - Solicitação de Licença Simplificada para Terraplanagem - Geraldo Valadão de Carvalho

Interessados (4): account_balance SEMADS business_center SEMADS - DCA person_outline FABRÍCIO DIAS HEITOR supervisor_account mais 1

Saída: event 09/05/2025 10:47 via fast_forward Despacho para business_center PMAL - SEMADS - GSEMADS - GABINETE DO SECRETÁRIO(A)

2025-31KK8 - Solicitação de Licença Simplificada para Terraplanagem em zona rural - Waldenir Daudt e Outros (FOPAG)

Interessados (4): account_balance SEMADS business_center SEMADS - DCA person_outline WALDENIR DAUDT supervisor_account mais 1

Saída: event 09/05/2025 10:47 via fast_forward Despacho para business_center PMAL - SEMADS - GSEMADS - GABINETE DO SECRETÁRIO(A)

2025-K9ZS4 - Solicitação de Licença Simplificada para Terraplanagem - Edineuda Aparecida Mendes Borges

Interessados (3): account_balance SEMADS business_center SEMADS - GSEMADS person_outline FABRÍCIO DIAS HEITOR

Saída: event 09/05/2025 10:47 via fast_forward Despacho para business_center PMAL - SEMADS - GSEMADS - GABINETE DO SECRETÁRIO(A)



2025-8GBL9 - Solicitação de Licença Simplificada para Terraplanagem - João Batista de Abreu

Interessado: account_balance SEMADS

Saída: event 09/05/2025 10:47 via fast_forward Despacho para business_center PMAL - SEMADS - GSEMADS - GABINETE DO SECRETÁRIO(A)

2025-9X2B4 - Requerimento de LS - Estação de Telecomunicação. American Tower do Brasil. Localidade São Loureço, Ararai, Alegre/ES....

Interessados (4): account_balance SEMADS business_center SEMADS - DCA person_outline MARCOS PAULO MORAES DE CARVALHO business AMERICAN TOWER DO BRASIL - CESSAO DE INFRAESTRUTURAS S.A.

Saída: event 09/05/2025 09:03 via fast_forward Despacho para business_center PMAL - SEMADS - GSEMADS - GABINETE DO SECRETÁRIO(A)

2025-KF6ZQ - Requerimento de LS - Estação de Telecomunicação. American Tower do Brasil. Rua Monteiro da Gama, s/n, Loteamento Cida...

Interessados (4): account_balance SEMADS business_center SEMADS - DCA person_outline MARCOS PAULO MORAES DE CARVALHO business AMERICAN TOWER DO BRASIL - CESSAO DE INFRAESTRUTURAS S.A.

Saída: event 09/05/2025 09:03 via fast_forward Despacho para business_center PMAL - SEMADS - GSEMADS - GABINETE DO SECRETÁRIO(A)

2025-4XZHQ - Requerimento de LS - Estação de Telecomunicação. American Tower do Brasil. Localidade Cachoeira Alegre, Celina, Zona ...

Interessados (4): account_balance SEMADS business_center SEMADS - DCA person_outline MARCOS PAULO MORAES DE CARVALHO business AMERICAN TOWER DO BRASIL - CESSAO DE INFRAESTRUTURAS S.A.

Saída: event 09/05/2025 09:03 via fast_forward Despacho para business_center PMAL - SEMADS - GSEMADS - GABINETE DO SECRETÁRIO(A)

2025-F23S3 - Requerimento de LS - Estação de Telecomunicação. Rua Projetada, s/n, Rive, Alegre/ES. 5612/2024 do Essencial...

Interessados (4): account_balance SEMADS business_center SEMADS - DCA person_outline MARCOS PAULO MORAES DE CARVALHO business AMERICAN TOWER DO BRASIL - CESSAO DE INFRAESTRUTURAS S.A.



Saída: event 09/05/2025 09:03 via fast_forward Despacho para business_center PMAL - SEMADS - GSEMADS - GABINETE DO SECRETÁRIO(A)

2025-RJZGX - Requerimento de LS - Estação de Telecomunicação. American Tower do Brasil. Localidade Sítio Lambari, Córrego do Lamba...

Interessados (4): account_balance SEMADS business_center SEMADS - DCA person_outline MARCOS PAULO MORAES DE CARVALHO business AMERICAN TOWER DO BRASIL - CESSAO DE INFRAESTRUTURAS S.A.

Saída: event 09/05/2025 09:03 via fast_forward Despacho para business_center PMAL - SEMADS - GSEMADS - GABINETE DO SECRETÁRIO(A)

2025-5XPSC - Requerimento de LS - Estação de Telecomunicação. American Tower do Brasil. Localidade Fazenda Arataca, Estrada Paraís...

Interessados (4): account_balance SEMADS business_center SEMADS - DCA person_outline MARCOS PAULO MORAES DE CARVALHO business AMERICAN TOWER DO BRASIL - CESSAO DE INFRAESTRUTURAS S.A.

Saída: event 09/05/2025 09:03 via fast_forward Despacho para business_center PMAL - SEMADS - GSEMADS - GABINETE DO SECRETÁRIO(A)

2025-82N4F - Requerimento de LS - Estação de Telecomunicação. American Tower do Brasil. Rua João Bravo, Morro do Cruzeiro, "Biquin...

Interessados (4): account_balance SEMADS business_center SEMADS - DCA person_outline MARCOS PAULO MORAES DE CARVALHO business AMERICAN TOWER DO BRASIL - CESSAO DE INFRAESTRUTURAS S.A.

Saída: event 07/05/2025 14:09 via fast_forward Despacho para person GRAZIELA FERREIRA DA SILVA EMERICK (SECRETÁRIA EXECUTIVA DE MEIO AMBIENTE E DESENVOLVIMENTO SUSTENTÁVEL - GSEMADS - SEMADS - PMAL)

2025-G8XJS - Requerimento de LS - Estação de Telecomunicação. American Tower do Brasil. Rua Dr. Chacom, 138, Edifício Las Palmas, ...

Interessados (4): account_balance SEMADS business_center SEMADS - DCA person_outline MARCOS PAULO MORAES DE CARVALHO business AMERICAN TOWER DO BRASIL - CESSAO DE INFRAESTRUTURAS S.A.

Saída: event 07/05/2025 14:07 via fast_forward Despacho para person GRAZIELA FERREIRA DA SILVA EMERICK (SECRETÁRIA EXECUTIVA DE



MEIO AMBIENTE E DESENVOLVIMENTO SUSTENTÁVEL - GSEMADS - SEMADS - PMAL)

2025-LMGW4 - SOLICITAÇÃO DE ALVARA DE CONSTRUÇÃO Encerrado

Interessados (3): business_center SEOSU - SOES person_outline PEDRO CABRAL DE OLIVEIRA supervisor_account mais 1

Saída: event 29/04/2025 15:32 via fast_forward Despacho para business_center PMAL - SEOSU - SOES - SUPERINTENDÊNCIA DE OBRAS, ENGENHARIA E SANEAMENTO

2025-TM3V1 - Solicitação de Licença Simplificada - Terraplanagem - Leonardo Landi de Carvalho

Interessados (4): account_balance SEMADS business_center SEMADS - DCA person_outline LEONARDO LANDI DE CARVALHO supervisor_account mais 1

Saída: event 25/04/2025 15:10 via fast_forward Despacho para person GRAZIELA FERREIRA DA SILVA EMERICK (SECRETÁRIA EXECUTIVA DE MEIO AMBIENTE E DESENVOLVIMENTO SUSTENTÁVEL - GSEMADS - SEMADS - PMAL)

2025-79K16 - Solicitação de Licença Simplificada para Oficina Mecânica Bella Motos.

Interessados (3): account_balance SEMADS business_center SEMADS - DCA supervisor_account mais 1

Saída: event 23/04/2025 09:46 via fast_forward Despacho para person GRAZIELA FERREIRA DA SILVA EMERICK (SECRETÁRIA EXECUTIVA DE MEIO AMBIENTE E DESENVOLVIMENTO SUSTENTÁVEL - GSEMADS - SEMADS - PMAL)

2025-K1MZ9 - Solicitação de autorização para uso de compressor.

Interessado: account_balance SEMADS

Saída: event 22/04/2025 11:25 via fast_forward Despacho para person GRAZIELA FERREIRA DA SILVA EMERICK (SECRETÁRIA EXECUTIVA DE MEIO AMBIENTE E DESENVOLVIMENTO SUSTENTÁVEL - GSEMADS - SEMADS - PMAL)

2025-CR3XV - Solicitação de cadastro para substituição de ponte



Interessados (4): account_balance SEMADS person LUANA CARCABRINI SOUZA (DIRETOR DE CONTROLE AMBIENTAL - DCA) supervisor_account mais 2

Saída: event 22/04/2025 11:07 via fast_forward Despacho para person GRAZIELA FERREIRA DA SILVA EMERICK (SECRETÁRIA EXECUTIVA DE MEIO AMBIENTE E DESENVOLVIMENTO SUSTENTÁVEL - GSEMADS - SEMADS - PMAL)

2025-0TC18 - SOLICITAÇÃO DE VISTORIA NO LOTEAMENTO JOÃO BATISTA VENIAL Encerrado

Interessados (3): business_center SEMADS - DCA person_outline JOÃO BATISTA VENIAL supervisor_account mais 1

Saída: event 15/04/2025 17:01 via fast_forward Despacho para business_center PMAL - SEOSU - SOES - SUPERINTENDÊNCIA DE OBRAS, ENGENHARIA E SANEAMENTO

2025-HTS1P - SOLICITAÇÃO DE VISTORIA DA SECRETARIA DO MEIO AMBIENTE CONFORME REQUERIMENTO. Encerrado

Interessados (4): account_balance SEMADS business_center SEMADS - DCA person_outline JOÃO BATISTA VENIAL business SEMEAR CONSULTORIA TECNICA AMBIENTAL E RURAL LTDA

Saída: event 15/04/2025 10:02 via assignment_turned_in Encerramento

2025-N5QMN - Solicitação de Licença de regularização para Terraplanagem - Carlos Alexandre Pirovani

Interessados (3): account_balance SEMADS business_center SEMADS - DCA person_outline CARLOS ALEXANDRE PIROVANI

Saída: event 15/04/2025 09:30 via fast_forward Despacho para group ANÁLISE E ACOMPANHAMENTO DE CONDICIONANTES (SEMADS - PMAL)

2025-4B110 - Pedido de Demissão. Encerrado

Interessado: business_center GAB - GPREF

Saída: event 14/04/2025 10:48 via fast_forward Despacho para account_balance PMAL - GAB - GABINETE DO PREFEITO MUNICIPAL

2025-CR3XV - Solicitação de cadastro para substituição de ponte



Interessados (4): account_balance SEMADS person LUANA CARCABRINI SOUZA (DIRETOR DE CONTROLE AMBIENTAL - DCA) supervisor_account mais 2

Saída: event 14/04/2025 10:38 via fast_forward Despacho para person GRAZIELA FERREIRA DA SILVA EMERICK (SECRETÁRIA EXECUTIVA DE MEIO AMBIENTE E DESENVOLVIMENTO SUSTENTÁVEL - GSEMADS - SEMADS - PMAL)

2025-3S2ZS - Conforme Lei Municipal n.º 3.457/2017, que cria o fundo Municipal de Meio Ambiente — FMMA, em seu art. 2º, cita que a...

Interessado: business_center SEMADS - CMMMA

Saída: event 10/04/2025 16:17 via fast_forward Despacho para account_balance PMAL - GAB - GABINETE DO PREFEITO MUNICIPAL

2025-2M52N - Guia de Transmissão ITBI- Celso de Miranda Corrente Encerrado

Interessado: account_balance SEMADS

Saída: event 10/04/2025 08:19 via fast_forward Despacho para person GRAZIELA FERREIRA DA SILVA EMERICK (SECRETÁRIA EXECUTIVA DE MEIO AMBIENTE E DESENVOLVIMENTO SUSTENTÁVEL - GSEMADS - SEMADS - PMAL)

2025-C2S8B - Solicitação de Cadastro Ambiental.

Interessados (4): account_balance SEMADS business_center SEMADS - GLA person_outline DIONISIO ISIDORIO supervisor_account mais 1

Saída: event 09/04/2025 08:10 via fast_forward Despacho para group ANÁLISE E ACOMPANHAMENTO DE CONDICIONANTES (DCA - SEMADS - PMAL)

2025-JBQVD - Solicitação de acréscimo do Alvará de Construção de nº 44/2022.

Interessados (3): account_balance SEOSU account_balance SEFIP person_outline MAURICIO ALONSO DE REZENDE FILHO

Saída: event 08/04/2025 16:03 via fast_forward Despacho para business_center PMAL - SEOSU - SOES - SUPERINTENDÊNCIA DE OBRAS, ENGENHARIA E SANEAMENTO

2025-4D90B - Solicitação de Alvará de Construção - JAILTON Encerrado

Interessados (2): account_balance SEFIP account_balance SEOSU



Saída: event 08/04/2025 11:05 via fast_forward Despacho para business_center PMAL - SEOSU - SOES - SUPERINTENDÊNCIA DE OBRAS, ENGENHARIA E SANEAMENTO

2025-K4H2L - Solicitação de Licença de Regularização de Bota-fora - CIDADE JARDIM ALEGRE EMPREENDIMENTOS IMOBILIARIOS LTDA

Interessados (4): account_balance SEMADS business_center SEMADS - DCA person_outline GABRIEL SOUZA MENDONÇA business CIDADE JARDIM ALEGRE EMPREENDIMENTOS IMOBILIARIOS LTDA

Saída: event 07/04/2025 14:38 via fast_forward Despacho para person JOÃO PEDRO INACIO ALVES (GEOLOGO - DCA - SEMADS - PMAL)

2025-QTBGB - Autuação de Multa e Análise do Recurso empreendimento Cidade Jardim. Proc. Digital 3273/2023. Encerrado

Interessado: account_balance SEMADS

Saída: event 04/04/2025 14:35 via fast_forward Despacho para business_center PMAL - SEFIP - STTRIB - SUPERINTENDÊNCIA DE TRIBUTAÇÃO

2025-JWD9K - Autuação de Multa e Análise do Recurso empreendimento Cidade Jardim. Proc. 4284/2023. Encerrado

Interessado: account_balance SEMADS

Saída: event 04/04/2025 14:34 via fast_forward Despacho para business_center PMAL - SEFIP - STTRIB - SUPERINTENDÊNCIA DE TRIBUTAÇÃO

2025-VX0SF - Cadastro Ambiental para colocação de manilhas, preferencialmente para passagem de gado, na propriedade do sr. Marcos ...

Interessados (2): person_outline MARCOS VINICIUS SANTOS AFFONSO supervisor_account mais 1

Saída: event 03/04/2025 16:21 via fast_forward Despacho para person THIAGO CAZONI (DIRETOR DE RECURSOS NATURAIS E ORG. SOCIAIS - DRNOS - SEMADS - PMAL)

2025-VX0SF - Cadastro Ambiental para colocação de manilhas, preferencialmente para passagem de gado, na propriedade do sr. Marcos ...

Interessados (2): person_outline MARCOS VINICIUS SANTOS AFFONSO supervisor_account mais 1



Saída: event 03/04/2025 16:13 via fast_forward Despacho para business_center PMAL - SEMADS - DCA - DIRETORIA DE CONTROLE AMBIENTAL

2025-KX3PD - SOLICITAÇÃO DE ALVARA DE CONSTRUÇÃO Encerrado

Interessado: account_balance SEOSU

Saída: event 02/04/2025 16:39 via fast_forward Despacho para business_center PMAL - SEOSU - SOES - SUPERINTENDÊNCIA DE OBRAS, ENGENHARIA E SANEAMENTO

2025-0HW3L - Requerimento de dispensa de terraplanagem

Interessado: business_center SEMADS - DCA

Saída: event 02/04/2025 14:06 via fast_forward Despacho para person LUIZ AUGUSTO DOS SANTOS (TÉCNICO AGRÍCOLA - DCA - SEMADS - PMAL)

2025-9HMSQ - Dispensa para limpeza de córrego

Interessado: business_center SEMADS - DCA

Saída: event 02/04/2025 13:56 via fast_forward Despacho para person LUIZ AUGUSTO DOS SANTOS (TÉCNICO AGRÍCOLA - DCA - SEMADS - PMAL)

2025-J4SB1 - Conforme Lei Municipal n.º 3.457/2017, que cria o fundo Municipal de Meio Ambiente — FMMA, em seu art. 2º, cita que a... Encerrado

Interessado: business_center SEMADS - CMMA

Saída: event 31/03/2025 17:12 via fast_forward Despacho para account_balance PMAL - GAB - GABINETE DO PREFEITO MUNICIPAL

2025-CXN50 - Conforme Lei Municipal n.º 3.457/2017, que cria o fundo Municipal de Meio Ambiente –FMMA, em seu art. 2º, cita que as... Encerrado

Interessado: business_center SEMADS - CMMA

Saída: event 31/03/2025 17:03 via fast_forward Despacho para account_balance PMAL - GAB - GABINETE DO PREFEITO MUNICIPAL

2025-XBQBS - Solicitação de diária em nome de Luiz Augusto dos Santos. Encerrado

Interessados (2): account_balance SEMADS person LUIZ AUGUSTO DOS SANTOS (TÉCNICO AGRÍCOLA - DCA)



Saída: event 28/03/2025 15:18 via fast_forward Despacho para account_balance PMAL - GAB - GABINETE DO PREFEITO MUNICIPAL

2025-G04P9 - Solicitação de Alvará de Construção - AMPLIAÇÃO POSTO POMBAL

Interessados (3): business_center SEOSU - SOES business_center SEFIP - STTRIB person_outline FABRÍCIO DIAS HEITOR

Saída: event 27/03/2025 13:45 via fast_forward Despacho para business_center PMAL - SEOSU - SOES - SUPERINTENDÊNCIA DE OBRAS, ENGENHARIA E SANEAMENTO

2025-P9XW8 - Solicitação de Alvará de Construção - ROSANGELA Encerrado

Interessados (3): business_center SEOSU - SOES business_center SEFIP - STTRIB person_outline JOSÉ FERNANDES MARTINS JÚNIOR

Saída: event 26/03/2025 17:09 via fast_forward Despacho para business_center PMAL - SEOSU - SOES - SUPERINTENDÊNCIA DE OBRAS, ENGENHARIA E SANEAMENTO

2025-75H9H - Entrega da Proposta de Minuta de Lei do Plano Diretor de Alegre e os Produtos gerados ao longo do de atualiz... Encerrado

Interessado: account_balance SEMADS

Saída: event 26/03/2025 16:01 via fast_forward Despacho para account_balance PMAL - SEMADS - SECRETARIA EXECUTIVA DE MEIO AMBIENTE E DESENVOLVIMENTO SUSTENTÁVEL

2025-P0HLS - de compras de ração para atender ao bem estar animal Encerrado

Interessado: person WESLEY GONÇALVES ASSIS FILHO (SUPERINTENDENTE DE LICITACAO E COMPRAS - SCOMPG)

Saída: event 25/03/2025 13:58 via fast_forward Despacho para business_center PMAL - SEFIP - DCOMPG - DIRETORIA DE COMPRAS GOVERNAMENTAIS

2025-025CF - Solicitação de Parecer sobre realocação de estrada vicinal em zona rural

Interessados (4): account_balance SEMADS account_balance SEDER business_center SEMADS - DCA supervisor_account mais 1



Saída: event 25/03/2025 11:29 via fast_forward Despacho para account_balance PMAL - SEDER - SECRETARIA EXECUTIVA DE DESENVOLVIMENTO RURAL

2025-P9XW8 - Solicitação de Alvará de Construção - ROSANGELA Encerrado

Interessados (3): business_center SEOSU - SOES business_center SEFIP - STTRIB person_outline JOSÉ FERNANDES MARTINS JÚNIOR

Saída: event 25/03/2025 11:25 via fast_forward Despacho para business_center PMAL - SEOSU - SOES - SUPERINTENDÊNCIA DE OBRAS, ENGENHARIA E SANEAMENTO

2025-T40NF - Solicitação de envio de autorização da limpeza de curso hídrico. Encerrado

Interessados (3): account_balance SEMADS business_center SEMADS - GSEMADS person_outline ROMULO LEAL POLASTRELI

Saída: event 25/03/2025 10:16 via fast_forward Despacho para person GRAZIELA FERREIRA DA SILVA EMERICK (SECRETÁRIA EXECUTIVA DE MEIO AMBIENTE E DESENVOLVIMENTO SUSTENTÁVEL - GSEMADS - SEMADS - PMAL)

2025-5KP2G - Solicitação de diária.

Interessado: business_center GAB - GPREF

Saída: event 24/03/2025 17:13 via fast_forward Despacho para account_balance PMAL - SEFIP - SECRETARIA EXECUTIVA DE FINANÇAS E PLANEJAMENTO

2025-G04P9 - Solicitação de Alvará de Construção - AMPLIAÇÃO POSTO POMBAL

Interessados (3): business_center SEOSU - SOES business_center SEFIP - STTRIB person_outline FABRÍCIO DIAS HEITOR

Saída: event 24/03/2025 16:54 via fast_forward Despacho para business_center PMAL - SEOSU - SOES - SUPERINTENDÊNCIA DE OBRAS, ENGENHARIA E SANEAMENTO

2025-R7SD9 - Solicitação de consulta prévia para realização de terraplanagem. Encerrado

Interessado: business_center SEMADS - GSEMADS

Saída: event 21/03/2025 13:48 via assignment_turned_in Encerramento



2025-G041T - Solicitação de Diária.

Interessados (2): account_balance SEFIP account_balance GAB

Saída: event 21/03/2025 13:08 via fast_forward Despacho para account_balance PMAL - GAB - GABINETE DO PREFEITO MUNICIPAL

2025-0R2R8 - Solicitação de aditivo de contrato para fornecimento de ração.

Interessados (5): account_balance GAB account_balance SEMADS business_center SEMADS - DCA supervisor_account mais 2

Saída: event 18/03/2025 12:12 via fast_forward Despacho para account_balance PMAL - GAB - GABINETE DO PREFEITO MUNICIPAL

2025-82N4F - Requerimento de LS - Estação de Telecomunicação. American Tower do Brasil. Rua João Bravo, Morro do Cruzeiro, "Biquin...

Interessados (4): account_balance SEMADS business_center SEMADS - DCA person_outline MARCOS PAULO MORAES DE CARVALHO business AMERICAN TOWER DO BRASIL - CESSAO DE INFRAESTRUTURAS S.A.

Saída: event 17/03/2025 13:37 via fast_forward Despacho para person JOÃO PEDRO INACIO ALVES (GEOLOGO - DCA - SEMADS - PMAL)

2025-G8XJS - Requerimento de LS - Estação de Telecomunicação. American Tower do Brasil. Rua Dr. Chacom, 138, Edifício Las Palmas, ...

Interessados (4): account_balance SEMADS business_center SEMADS - DCA person_outline MARCOS PAULO MORAES DE CARVALHO business AMERICAN TOWER DO BRASIL - CESSAO DE INFRAESTRUTURAS S.A.

Saída: event 17/03/2025 13:23 via fast_forward Despacho para person JOÃO PEDRO INACIO ALVES (GEOLOGO - DCA - SEMADS - PMAL)

2025-9X2B4 - Requerimento de LS - Estação de Telecomunicação. American Tower do Brasil. Localidade São Loureço, Ararai, Alegre/ES....

Interessados (4): account_balance SEMADS business_center SEMADS - DCA person_outline MARCOS PAULO MORAES DE CARVALHO business AMERICAN TOWER DO BRASIL - CESSAO DE INFRAESTRUTURAS S.A.

Saída: event 17/03/2025 13:08 via fast_forward Despacho para person JOÃO PEDRO INACIO ALVES (GEOLOGO - DCA - SEMADS - PMAL)



2025-KF6ZQ - Requerimento de LS - Estação de Telecomunicação. American Tower do Brasil. Rua Monteiro da Gama, s/n, Loteamento Cida...

Interessados (4): account_balance SEMADS business_center SEMADS - DCA person_outline MARCOS PAULO MORAES DE CARVALHO business AMERICAN TOWER DO BRASIL - CESSAO DE INFRAESTRUTURAS S.A.

Saída: event 17/03/2025 11:14 via fast_forward Despacho para person JOÃO PEDRO INACIO ALVES (GEOLOGO - DCA - SEMADS - PMAL)

2025-JCHXW - Solicitação de Alvará de Construção NÉLIO. Encerrado

Interessados (3): business_center SEOSU - SOES business_center SEFIP - STTRIB person_outline JOSÉ FERNANDES MARTINS JÚNIOR

Saída: event 17/03/2025 08:50 via fast_forward Despacho para business_center PMAL - SEOSU - SOES - SUPERINTENDÊNCIA DE OBRAS, ENGENHARIA E SANEAMENTO

2025-M2HHC - Pedido de Ferias Maria Karolina Encerrado

Interessados (2): business_center SEMADS - GSEMADS business_center SEMADS - DCA

Saída: event 14/03/2025 16:06 via fast_forward Despacho para business_center PMAL - SEAD - DRH - DIRETORIA DE RECURSOS HUMANOS

2025-4XZHQ - Requerimento de LS - Estação de Telecomunicação. American Tower do Brasil. Localidade Cachoeira Alegre, Celina, Zona ...

Interessados (4): account_balance SEMADS business_center SEMADS - DCA person_outline MARCOS PAULO MORAES DE CARVALHO business AMERICAN TOWER DO BRASIL - CESSAO DE INFRAESTRUTURAS S.A.

Saída: event 13/03/2025 14:10 via fast_forward Despacho para person JOÃO PEDRO INACIO ALVES (GEOLOGO - DCA - SEMADS - PMAL)

2025-S18JW - Solicitação de Alvará de Construção. Encerrado

Interessados (3): business_center SEOSU - SOES business_center SEOSU - GSEOSU person_outline SANDRO DA SILVA COSTA

Saída: event 13/03/2025 13:34 via fast_forward Despacho para business_center PMAL - SEOSU - SOES - SUPERINTENDÊNCIA DE OBRAS, ENGENHARIA E SANEAMENTO



2025-KWSHV - Solicitação de Alteração de Membro da Comissão. Encerrado

Interessados (2): person WAGNER DE PINHO PIRES (SECRETÁRIO EXECUTIVO DE ADMINISTRAÇÃO - GSEAD) supervisor_account mais 1

Saída: event 13/03/2025 13:23 via fast_forward Despacho para person WAGNER DE PINHO PIRES (SECRETÁRIO EXECUTIVO DE ADMINISTRAÇÃO - GSEAD - SEAD - PMAL)

2025-F23S3 - Requerimento de LS - Estação de Telecomunicação. Rua Projetada, s/n, Rive, Alegre/ES. 5612/2024 do Essencial...

Interessados (4): account_balance SEMADS business_center SEMADS - DCA person_outline MARCOS PAULO MORAES DE CARVALHO business AMERICAN TOWER DO BRASIL - CESSAO DE INFRAESTRUTURAS S.A.

Saída: event 13/03/2025 09:02 via fast_forward Despacho para person JOÃO PEDRO INACIO ALVES (GEOLOGO - DCA - SEMADS - PMAL)

2025-RJZGX - Requerimento de LS - Estação de Telecomunicação. American Tower do Brasil. Localidade Sítio Lambari, Córrego do Lamba...

Interessados (4): account_balance SEMADS business_center SEMADS - DCA person_outline MARCOS PAULO MORAES DE CARVALHO business AMERICAN TOWER DO BRASIL - CESSAO DE INFRAESTRUTURAS S.A.

Saída: event 12/03/2025 16:03 via fast_forward Despacho para person JOÃO PEDRO INACIO ALVES (GEOLOGO - DCA - SEMADS - PMAL)

2025-G1DBH - SOLICITAÇÃO DE ALVARA DE CONSTRUÇÃO DE REGULARIZAÇÃO Encerrado

Interessados (2): account_balance SEOSU person_outline ELIZEU PIRES DE ARAÚJO

Saída: event 11/03/2025 17:06 via fast_forward Despacho para business_center PMAL - SEOSU - SOES - SUPERINTENDÊNCIA DE OBRAS, ENGENHARIA E SANEAMENTO

2025-5XPSC - Requerimento de LS - Estação de Telecomunicação. American Tower do Brasil. Localidade Fazenda Arataca, Estrada Paraís...

Interessados (4): account_balance SEMADS business_center SEMADS - DCA person_outline MARCOS PAULO MORAES DE CARVALHO business AMERICAN TOWER DO BRASIL - CESSAO DE INFRAESTRUTURAS S.A.



Saída: event 11/03/2025 17:01 via fast_forward Despacho para person JOÃO PEDRO INACIO ALVES (GEOLOGO - DCA - SEMADS - PMAL)

2025-JK9K5 - Prestação de serviços de regulação por meio de consórcio público
Encerrado

Interessados (2): account_balance SEMADS business_center SEMADS - DCA

Saída: event 06/03/2025 15:14 via fast_forward Despacho para account_balance PMAL - PGM - PROCURADORIA GERAL DO MUNICÍPIO

2025-GGRFN - Solicitação de apoio da Superintendência de Comunicação para a criação de materiais gráficos e divulgação do evento "... Encerrado

Interessado: business_center SEAD - SCOS

Saída: event 06/03/2025 14:36 via fast_forward Despacho para person VICTOR DE SOUZA GUERRA VIEIRA (SUPERINTENDENTE DE COMUNICAÇÃO SOCIAL - SCOS - SEAD - PMAL)

2025-GGRFN - Solicitação de apoio da Superintendência de Comunicação para a criação de materiais gráficos e divulgação do evento "... Encerrado

Interessado: business_center SEAD - SCOS

Saída: event 06/03/2025 14:30 via fast_forward Despacho para business_center PMAL - SEMADS - SAMAMS - SUPERINTENDÊNCIA ADMINISTRATIVA DE MEIO AMBIENTE E MOBILIZAÇÃO SOCIAL

2025-G1DBH - SOLICITAÇÃO DE ALVARA DE CONSTRUÇÃO DE REGULARIZAÇÃO Encerrado

Interessados (2): account_balance SEOSU person_outline ELIZEU PIRES DE ARAÚJO

Saída: event 05/03/2025 15:42 via fast_forward Despacho para account_balance PMAL - PGM - PROCURADORIA GERAL DO MUNICÍPIO

2025-037J9 - Solicitação de Alvará de Construção Encerrado

Interessado: business_center SEOSU - SOES

Saída: event 28/02/2025 16:04 via fast_forward Despacho para business_center PMAL - SEOSU - SOES - SUPERINTENDÊNCIA DE OBRAS, ENGENHARIA E SANEAMENTO



2025-B61MG - Conforme Lei Municipal n.º 3.457/2017, que cria o fundo Municipal de Meio Ambiente — FMMA, em seu art. 2º, cita que a...

Interessado: business_center SEMADS - CMMA

Saída: event 25/02/2025 09:08 via fast_forward Despacho para account_balance PMAL - SEFIP - SECRETARIA EXECUTIVA DE FINANÇAS E PLANEJAMENTO

2025-KNC23 - Solicitação para pagamento dos serviços prestados pela empresa Realiza Encerrado

Interessado: account_balance SEMADS

Saída: event 20/02/2025 14:06 via fast_forward Despacho para person HELSON DOS SANTOS JUNIOR (AUXILIAR DE MANUTENÇÃO - DCONF - SEFIP - PMAL)

2025-VPV24 - Conforme Lei Municipal n.º 3.457/2017, que cria o fundo Municipal de Meio Ambiente — FMMA, em seu art. 2º, cita que a...

Interessado: business_center SEMADS - CMMA

Saída: event 20/02/2025 10:45 via fast_forward Despacho para account_balance PMAL - SEFIP - SECRETARIA EXECUTIVA DE FINANÇAS E PLANEJAMENTO

2025-M8KRW - CADASTRO AMBIENTAL

Interessados (2): account_balance SEMADS person_outline VINICIUS RODRIGUES FERREIRA

Saída: event 19/02/2025 16:17 via fast_forward Despacho para person THIAGO CAZONI (DIRETOR DE RECURSOS NATURAIS E ORG. SOCIAIS - DRNOS - SEMADS - PMAL)

2025-P0HLS - de compras de ração para atender ao bem estar animal Encerrado

Interessado: person WESLEY GONÇALVES ASSIS FILHO (SUPERINTENDENTE DE LICITACAO E COMPRAS - SCOMP)

Saída: event 11/02/2025 14:21 via fast_forward Despacho para person WESLEY GONÇALVES ASSIS FILHO (SUPERINTENDENTE DE LICITACAO E COMPRAS - SCOMP - SEFIP - PMAL)

2025-D4381 - SOLICITAÇÃO DE ALVARA DE CONSTRUÇÃO 3 PAVIMENTO



Interessados (2): business_center SEOSU - GSEOSU person_outline CRISTINA DE FÁTIMA VARGAS PIROVANI

Saída: event 03/02/2025 17:03 via fast_forward Despacho para person MARCOS PAULO DE OLIVEIRA (ENGENHEIRO AMBIENTAL - DCA - SEMADS - PMAL)

2025-9XPXB - Nomeação de Thamara Lins Bravo para Superintendente Administrativo de Meio Ambiente e Mobilização Social Encerrado

Interessados (2): person GRAZIELA FERREIRA DA SILVA (SECRETÁRIA EXECUTIVA DE MEIO AMBIENTE E DESENVOLVIMENTO SUSTENTÁVEL - CMMA) supervisor_account mais 1

Saída: event 28/01/2025 09:07 via fast_forward Despacho para person GRAZIELA FERREIRA DA SILVA (SECRETÁRIA EXECUTIVA DE MEIO AMBIENTE E DESENVOLVIMENTO SUSTENTÁVEL - CMMA - SEMADS - PMAL)

2025-KF6ZQ - Requerimento de LS - Estação de Telecomunicação. American Tower do Brasil. Rua Monteiro da Gama, s/n, Loteamento Cida...

Interessados (4): account_balance SEMADS business_center SEMADS - DCA person_outline MARCOS PAULO MORAES DE CARVALHO business AMERICAN TOWER DO BRASIL - CESSAO DE INFRAESTRUTURAS S.A.

Saída: event 17/03/2025 11:14 via fast_forward Despacho para person JOÃO PEDRO INACIO ALVES (GEOLOGO - DCA - SEMADS - PMAL)

2025-JCHXW - Solicitação de Alvará de Construção NÉLIO. Encerrado

Interessados (3): business_center SEOSU - SOES business_center SEFIP - STTRIB person_outline JOSÉ FERNANDES MARTINS JÚNIOR

Saída: event 17/03/2025 08:50 via fast_forward Despacho para business_center PMAL - SEOSU - SOES - SUPERINTENDÊNCIA DE OBRAS, ENGENHARIA E SANEAMENTO

2025-M2HHC - Pedido de Ferias Maria Karolina Encerrado

Interessados (2): business_center SEMADS - GSEMADS business_center SEMADS - DCA



Saída: event 14/03/2025 16:06 via fast_forward Despacho para business_center PMAL - SEAD - DRH - DIRETORIA DE RECURSOS HUMANOS

2025-4XZHQ - Requerimento de LS - Estação de Telecomunicação. American Tower do Brasil. Localidade Cachoeira Alegre, Celina, Zona ...

Interessados (4): account_balance SEMADS business_center SEMADS - DCA person_outline MARCOS PAULO MORAES DE CARVALHO business AMERICAN TOWER DO BRASIL - CESSAO DE INFRAESTRUTURAS S.A.

Saída: event 13/03/2025 14:10 via fast_forward Despacho para person JOÃO PEDRO INACIO ALVES (GEOLOGO - DCA - SEMADS - PMAL)

2025-S18JW - Solicitação de Alvará de Construção. Encerrado

Interessados (3): business_center SEOSU - SOES business_center SEOSU - GSEOSU person_outline SANDRO DA SILVA COSTA

Saída: event 13/03/2025 13:34 via fast_forward Despacho para business_center PMAL - SEOSU - SOES - SUPERINTENDÊNCIA DE OBRAS, ENGENHARIA E SANEAMENTO

2025-KWSHV - Solicitação de Alteração de Membro da Comissão. Encerrado

Interessados (2): person WAGNER DE PINHO PIRES (SECRETÁRIO EXECUTIVO DE ADMINISTRAÇÃO - GSEAD) supervisor_account mais 1

Saída: event 13/03/2025 13:23 via fast_forward Despacho para person WAGNER DE PINHO PIRES (SECRETÁRIO EXECUTIVO DE ADMINISTRAÇÃO - GSEAD - SEAD - PMAL)

2025-F23S3 - Requerimento de LS - Estação de Telecomunicação. Rua Projetada, s/n, Rive, Alegre/ES. 5612/2024 do Essencial...

Interessados (4): account_balance SEMADS business_center SEMADS - DCA person_outline MARCOS PAULO MORAES DE CARVALHO business AMERICAN TOWER DO BRASIL - CESSAO DE INFRAESTRUTURAS S.A.

Saída: event 13/03/2025 09:02 via fast_forward Despacho para person JOÃO PEDRO INACIO ALVES (GEOLOGO - DCA - SEMADS - PMAL)

2025-RJZGX - Requerimento de LS - Estação de Telecomunicação. American Tower do Brasil. Localidade Sítio Lambari, Córrego do Lamba...



Interessados (4): account_balance SEMADS business_center SEMADS - DCA
person_outline MARCOS PAULO MORAES DE CARVALHO business
AMERICAN TOWER DO BRASIL - CESSAO DE INFRAESTRUTURAS S.A.

Saída: event 12/03/2025 16:03 via fast_forward Despacho para person JOÃO
PEDRO INACIO ALVES (GEOLOGO - DCA - SEMADS - PMAL)

2025-G1DBH - SOLICITAÇÃO DE ALVARA DE CONSTRUÇÃO DE
REGULARIZAÇÃO Encerrado

Interessados (2): account_balance SEOSU person_outline ELIZEU PIRES DE
ARAÚJO

Saída: event 11/03/2025 17:06 via fast_forward Despacho para business_center
PMAL - SEOSU - SOES - SUPERINTENDÊNCIA DE OBRAS, ENGENHARIA E
SANEAMENTO

2025-5XPSC - Requerimento de LS - Estação de Telecomunicação. American
Tower do Brasil. Localidade Fazenda Arataca, Estrada Paraís...

Interessados (4): account_balance SEMADS business_center SEMADS - DCA
person_outline MARCOS PAULO MORAES DE CARVALHO business
AMERICAN TOWER DO BRASIL - CESSAO DE INFRAESTRUTURAS S.A.

Saída: event 11/03/2025 17:01 via fast_forward Despacho para person JOÃO
PEDRO INACIO ALVES (GEOLOGO - DCA - SEMADS - PMAL)

2025-JK9K5 - Prestação de serviços de regulação por meio de consórcio público
Encerrado

Interessados (2): account_balance SEMADS business_center SEMADS - DCA

Saída: event 06/03/2025 15:14 via fast_forward Despacho para account_balance
PMAL - PGM - PROCURADORIA GERAL DO MUNICÍPIO

2025-GGRFN - Solicitação de apoio da Superintendência de Comunicação para
a criação de materiais gráficos e divulgação do evento "... Encerrado

Interessado: business_center SEAD - SCOS

Saída: event 06/03/2025 14:36 via fast_forward Despacho para person VICTOR
DE SOUZA GUERRA VIEIRA (SUPERINTENDENTE DE COMUNICAÇÃO
SOCIAL - SCOS - SEAD - PMAL)

2025-GGRFN - Solicitação de apoio da Superintendência de Comunicação para
a criação de materiais gráficos e divulgação do evento "... Encerrado

Rua Dr. Chacon, 212 – Centro – CEP 29.500-000 – Alegre/ES

meioambiente@alegre.es.gov.br Visite o nosso site: www.alegre.es.gov.br Página 45 de 76



Interessado: business_center SEAD - SCOS

Saída: event 06/03/2025 14:30 via fast_forward Despacho para business_center PMAL - SEMADS - SAMAMS - SUPERINTENDÊNCIA ADMINISTRATIVA DE MEIO AMBIENTE E MOBILIZAÇÃO SOCIAL

2025-G1DBH - SOLICITAÇÃO DE ALVARA DE CONSTRUÇÃO DE REGULARIZAÇÃO Encerrado

Interessados (2): account_balance SEOSU person_outline ELIZEU PIRES DE ARAÚJO

Saída: event 05/03/2025 15:42 via fast_forward Despacho para account_balance PMAL - PGM - PROCURADORIA GERAL DO MUNICÍPIO

2025-037J9 - Solicitação de Alvará de Construção Encerrado

Interessado: business_center SEOSU - SOES

Saída: event 28/02/2025 16:04 via fast_forward Despacho para business_center PMAL - SEOSU - SOES - SUPERINTENDÊNCIA DE OBRAS, ENGENHARIA E SANEAMENTO

2025-B61MG - Conforme Lei Municipal n.º 3.457/2017, que cria o fundo Municipal de Meio Ambiente — FMMA, em seu art. 2º, cita que a...

Interessado: business_center SEMADS - CMMA

Saída: event 25/02/2025 09:08 via fast_forward Despacho para account_balance PMAL - SEFIP - SECRETARIA EXECUTIVA DE FINANÇAS E PLANEJAMENTO

2025-KNC23 - Solicitação para pagamento dos serviços prestados pela empresa Realiza Encerrado

Interessado: account_balance SEMADS

Saída: event 20/02/2025 14:06 via fast_forward Despacho para person HELSON DOS SANTOS JUNIOR (AUXILIAR DE MANUTENÇÃO - DCONF - SEFIP - PMAL)

2025-VPV24 - Conforme Lei Municipal n.º 3.457/2017, que cria o fundo Municipal de Meio Ambiente — FMMA, em seu art. 2º, cita que a...

Interessado: business_center SEMADS - CMMA

Saída: event 20/02/2025 10:45 via fast_forward Despacho para account_balance PMAL - SEFIP - SECRETARIA EXECUTIVA DE FINANÇAS E PLANEJAMENTO

Rua Dr. Chacon, 212 – Centro – CEP 29.500-000 – Alegre/ES

meioambiente@alegre.es.gov.br Visite o nosso site: www.alegre.es.gov.br Página 46 de 76



2025-M8KRW - CADASTRO AMBIENTAL

Interessados (2): account_balance SEMADS person_outline VINICIUS RODRIGUES FERREIRA

Saída: event 19/02/2025 16:17 via fast_forward Despacho para person THIAGO CAZONI (DIRETOR DE RECURSOS NATURAIS E ORG. SOCIAIS - DRNOS - SEMADS - PMAL)

2025-P0HLS - de compras de ração para atender ao bem estar animal Encerrado

Interessado: person WESLEY GONÇALVES ASSIS FILHO (SUPERINTENDENTE DE LICITACAO E COMPRAS - SCOMPG)

Saída: event 11/02/2025 14:21 via fast_forward Despacho para person WESLEY GONÇALVES ASSIS FILHO (SUPERINTENDENTE DE LICITACAO E COMPRAS - SCOMPG - SEFIP - PMAL)

2025-D4381 - SOLICITAÇÃO DE ALVARA DE CONSTRUÇÃO 3 PAVIMENTO

Interessados (2): business_center SEOSU - GSEOSU person_outline CRISTINA DE FÁTIMA VARGAS PIROVANI

Saída: event 03/02/2025 17:03 via fast_forward Despacho para person MARCOS PAULO DE OLIVEIRA (ENGENHEIRO AMBIENTAL - DCA - SEMADS - PMAL)

2025-9XPXB - Nomeação de Thamara Lins Bravo para Superintendente Administrativo de Meio Ambiente e Mobilização Social Encerrado

Interessados (2): person GRAZIELA FERREIRA DA SILVA (SECRETÁRIA EXECUTIVA DE MEIO AMBIENTE E DESENVOLVIMENTO SUSTENTÁVEL - CMMA) supervisor_account mais 1

Saída: event 28/01/2025 09:07 via fast_forward Despacho para person GRAZIELA FERREIRA DA SILVA (SECRETÁRIA EXECUTIVA DE MEIO AMBIENTE E DESENVOLVIMENTO SUSTENTÁVEL - CMMA - SEMADS - PMAL)

2025-KF6ZQ - Requerimento de LS - Estação de Telecomunicação. American Tower do Brasil. Rua Monteiro da Gama, s/n, Loteamento Cida...



Interessados (4): account_balance SEMADS business_center SEMADS - DCA
person_outline MARCOS PAULO MORAES DE CARVALHO business
AMERICAN TOWER DO BRASIL - CESSAO DE INFRAESTRUTURAS S.A.

Saída: event 17/03/2025 11:14 via fast_forward Despacho para person JOÃO
PEDRO INACIO ALVES (GEOLOGO - DCA - SEMADS - PMAL)

2025-JCHXW - Solicitação de Alvará de Construção NÉLIO. Encerrado

Interessados (3): business_center SEOSU - SOES business_center SEFIP -
STTRIB person_outline JOSÉ FERNANDES MARTINS JÚNIOR

Saída: event 17/03/2025 08:50 via fast_forward Despacho para business_center
PMAL - SEOSU - SOES - SUPERINTENDÊNCIA DE OBRAS, ENGENHARIA E
SANEAMENTO

2025-M2HHC - Pedido de Ferias Maria Karolina Encerrado

Interessados (2): business_center SEMADS - GSEMADS business_center
SEMADS - DCA

Saída: event 14/03/2025 16:06 via fast_forward Despacho para business_center
PMAL - SEAD - DRH - DIRETORIA DE RECURSOS HUMANOS

2025-4XZHQ - Requerimento de LS - Estação de Telecomunicação. American
Tower do Brasil. Localidade Cachoeira Alegre, Celina, Zona ...

Interessados (4): account_balance SEMADS business_center SEMADS - DCA
person_outline MARCOS PAULO MORAES DE CARVALHO business
AMERICAN TOWER DO BRASIL - CESSAO DE INFRAESTRUTURAS S.A.

Saída: event 13/03/2025 14:10 via fast_forward Despacho para person JOÃO
PEDRO INACIO ALVES (GEOLOGO - DCA - SEMADS - PMAL)

2025-S18JW - Solicitação de Alvará de Construção. Encerrado

Interessados (3): business_center SEOSU - SOES business_center SEOSU -
GSEOSU person_outline SANDRO DA SILVA COSTA

Saída: event 13/03/2025 13:34 via fast_forward Despacho para business_center
PMAL - SEOSU - SOES - SUPERINTENDÊNCIA DE OBRAS, ENGENHARIA E
SANEAMENTO

2025-KWSHV - Solicitação de Alteração de Membro da Comissão. Encerrado



Interessados (2): person WAGNER DE PINHO PIRES (SECRETÁRIO EXECUTIVO DE ADMINISTRAÇÃO - GSEAD) supervisor_account mais 1

Saída: event 13/03/2025 13:23 via fast_forward Despacho para person WAGNER DE PINHO PIRES (SECRETÁRIO EXECUTIVO DE ADMINISTRAÇÃO - GSEAD - SEAD - PMAL)

2025-F23S3 - Requerimento de LS - Estação de Telecomunicação. Rua Projetada, s/n, Rive, Alegre/ES. 5612/2024 do Essencial...

Interessados (4): account_balance SEMADS business_center SEMADS - DCA person_outline MARCOS PAULO MORAES DE CARVALHO business AMERICAN TOWER DO BRASIL - CESSAO DE INFRAESTRUTURAS S.A.

Saída: event 13/03/2025 09:02 via fast_forward Despacho para person JOÃO PEDRO INACIO ALVES (GEOLOGO - DCA - SEMADS - PMAL)

2025-RJZGX - Requerimento de LS - Estação de Telecomunicação. American Tower do Brasil. Localidade Sítio Lambari, Córrego do Lamba...

Interessados (4): account_balance SEMADS business_center SEMADS - DCA person_outline MARCOS PAULO MORAES DE CARVALHO business AMERICAN TOWER DO BRASIL - CESSAO DE INFRAESTRUTURAS S.A.

Saída: event 12/03/2025 16:03 via fast_forward Despacho para person JOÃO PEDRO INACIO ALVES (GEOLOGO - DCA - SEMADS - PMAL)

2025-G1DBH - SOLICITAÇÃO DE ALVARA DE CONSTRUÇÃO DE REGULARIZAÇÃO Encerrado

Interessados (2): account_balance SEOSU person_outline ELIZEU PIRES DE ARAÚJO

Saída: event 11/03/2025 17:06 via fast_forward Despacho para business_center PMAL - SEOSU - SOES - SUPERINTENDÊNCIA DE OBRAS, ENGENHARIA E SANEAMENTO

2025-5XPSC - Requerimento de LS - Estação de Telecomunicação. American Tower do Brasil. Localidade Fazenda Arataca, Estrada Paraís...

Interessados (4): account_balance SEMADS business_center SEMADS - DCA person_outline MARCOS PAULO MORAES DE CARVALHO business AMERICAN TOWER DO BRASIL - CESSAO DE INFRAESTRUTURAS S.A.



Saída: event 11/03/2025 17:01 via fast_forward Despacho para person JOÃO PEDRO INACIO ALVES (GEOLOGO - DCA - SEMADS - PMAL)

2025-JK9K5 - Prestação de serviços de regulação por meio de consórcio público Encerrado

Interessados (2): account_balance SEMADS business_center SEMADS - DCA

Saída: event 06/03/2025 15:14 via fast_forward Despacho para account_balance PMAL - PGM - PROCURADORIA GERAL DO MUNICÍPIO

2025-GGRFN - Solicitação de apoio da Superintendência de Comunicação para a criação de materiais gráficos e divulgação do evento "... Encerrado

Interessado: business_center SEAD - SCOS

Saída: event 06/03/2025 14:36 via fast_forward Despacho para person VICTOR DE SOUZA GUERRA VIEIRA (SUPERINTENDENTE DE COMUNICAÇÃO SOCIAL - SCOS - SEAD - PMAL)

2025-GGRFN - Solicitação de apoio da Superintendência de Comunicação para a criação de materiais gráficos e divulgação do evento "... Encerrado

Interessado: business_center SEAD - SCOS

Saída: event 06/03/2025 14:30 via fast_forward Despacho para business_center PMAL - SEMADS - SAMAMS - SUPERINTENDÊNCIA ADMINISTRATIVA DE MEIO AMBIENTE E MOBILIZAÇÃO SOCIAL

2025-G1DBH - SOLICITAÇÃO DE ALVARA DE CONSTRUÇÃO DE REGULARIZAÇÃO Encerrado

Interessados (2): account_balance SEOSU person_outline ELIZEU PIRES DE ARAÚJO

Saída: event 05/03/2025 15:42 via fast_forward Despacho para account_balance PMAL - PGM - PROCURADORIA GERAL DO MUNICÍPIO

2025-037J9 - Solicitação de Alvará de Construção Encerrado

Interessado: business_center SEOSU - SOES

Saída: event 28/02/2025 16:04 via fast_forward Despacho para business_center PMAL - SEOSU - SOES - SUPERINTENDÊNCIA DE OBRAS, ENGENHARIA E SANEAMENTO



2025-B61MG - Conforme Lei Municipal n.º 3.457/2017, que cria o fundo Municipal de Meio Ambiente — FMMA, em seu art. 2º, cita que a...

Interessado: business_center SEMADS - CMMA

Saída: event 25/02/2025 09:08 via fast_forward Despacho para account_balance PMAL - SEFIP - SECRETARIA EXECUTIVA DE FINANÇAS E PLANEJAMENTO

2025-KNC23 - Solicitação para pagamento dos serviços prestados pela empresa Realiza Encerrado

Interessado: account_balance SEMADS

Saída: event 20/02/2025 14:06 via fast_forward Despacho para person HELSON DOS SANTOS JUNIOR (AUXILIAR DE MANUTENÇÃO - DCONF - SEFIP - PMAL)

2025-VPV24 - Conforme Lei Municipal n.º 3.457/2017, que cria o fundo Municipal de Meio Ambiente — FMMA, em seu art. 2º, cita que a...

Interessado: business_center SEMADS - CMMA

Saída: event 20/02/2025 10:45 via fast_forward Despacho para account_balance PMAL - SEFIP - SECRETARIA EXECUTIVA DE FINANÇAS E PLANEJAMENTO

2025-M8KRW - CADASTRO AMBIENTAL

Interessados (2): account_balance SEMADS person_outline VINICIUS RODRIGUES FERREIRA

Saída: event 19/02/2025 16:17 via fast_forward Despacho para person THIAGO CAZONI (DIRETOR DE RECURSOS NATURAIS E ORG. SOCIAIS - DRNOS - SEMADS - PMAL)

2025-P0HLS - de compras de ração para atender ao bem estar animal Encerrado

Interessado: person WESLEY GONÇALVES ASSIS FILHO (SUPERINTENDENTE DE LICITACAO E COMPRAS - SCOMP)

Saída: event 11/02/2025 14:21 via fast_forward Despacho para person WESLEY GONÇALVES ASSIS FILHO (SUPERINTENDENTE DE LICITACAO E COMPRAS - SCOMP - SEFIP - PMAL)

2025-D4381 - SOLICITAÇÃO DE ALVARA DE CONSTRUÇÃO 3 PAVIMENTO



Interessados (2): business_center SEOSU - GSEOSU person_outline CRISTINA DE FÁTIMA VARGAS PIROVANI

Saída: event 03/02/2025 17:03 via fast_forward Despacho para person MARCOS PAULO DE OLIVEIRA (ENGENHEIRO AMBIENTAL - DCA - SEMADS - PMAL)

2025-9XPXB - Nomeação de Thamara Lins Bravo para Superintendente Administrativo de Meio Ambiente e Mobilização Social Encerrado

Interessados (2): person GRAZIELA FERREIRA DA SILVA (SECRETÁRIA EXECUTIVA DE MEIO AMBIENTE E DESENVOLVIMENTO SUSTENTÁVEL - CMMA) supervisor_account mais 1

Saída: event 28/01/2025 09:07 via fast_forward Despacho para person GRAZIELA FERREIRA DA SILVA (SECRETÁRIA EXECUTIVA DE MEIO AMBIENTE E DESENVOLVIMENTO SUSTENTÁVEL - CMMA - SEMADS - PMAL)

2026-246JN - Solicitação para Cadastro consultor ambiental - Técnico. Encerrado

Interessado: person THIAGO CAZONI (DIRETOR DE RECURSOS NATURAIS E ORG. SOCIAIS - DRNOS)

Saída: event Ontem às 14:34 via assignment_turned_in Encerramento

2026-QCLBK - REQUERIMENTO DE DISPENSA DE LICENCIAMENTO AMBIENTAL - RAPHAEL PIRES BOLZAN

Interessado: account_balance SEMADS

Saída: event Terça-feira às 09:01 via fast_forward Despacho para business_center PMAL - SESA - GVS - GERÊNCIA DE VIGILÂNCIA SANITÁRIA

2026-GRW8V - Terraplanagem para construção de imóvel

Interessado: person THIAGO CAZONI (DIRETOR DE RECURSOS NATURAIS E ORG. SOCIAIS - DRNOS)

Saída: event 28/01/2026 15:03 via fast_forward Despacho para group DIRETORA DE CONTROLE AMBIENTAL- LUANA CARCABRINI SOUZA (SEMADS - PMAL)



2025-TZRS9 - SOLICITAÇÃO DE LICENÇA - ANA PAULA DA SILVA COSTA LOUZADA

Interessado: account_balance SEMADS

Saída: event 28/01/2026 14:54 via fast_forward Despacho para group DIRETORA DE CONTROLE AMBIENTAL- LUANA CARCABRINI SOUZA (SEMADS - PMAL)

2025-XDG8J - Solicitação de Recurso ref a 2025-NZ5B5 conforme requerimento. - Aparecida Torres Ferreira.

Interessados (2): business_center SEMADS - GSEMADS person_outline APARECIDA DE LOURDES TORRES FERREIRA PALÁCIOS

Saída: event 15/01/2026 13:07 via fast_forward Despacho para person GRAZIELA FERREIRA DA SILVA EMERICK (SECRETÁRIA EXECUTIVA DE MEIO AMBIENTE E DESENVOLVIMENTO SUSTENTÁVEL - GSEMADS - SEMADS - PMAL)

2025-TM3V1 - Solicitação de Licença Simplificada - Terraplanagem - Leonardo Landi de Carvalho

Interessados (4): account_balance SEMADS business_center SEMADS - DCA person_outline LEONARDO LANDI DE CARVALHO supervisor_account mais 1

Saída: event 14/01/2026 10:11 via fast_forward Despacho para group DIRETORA DE CONTROLE AMBIENTAL- LUANA CARCABRINI SOUZA (SEMADS - PMAL)

2025-FF5D3 - TERMO DE RESPONSABILIDADE AMBIENTAL (TRA) - JOSÉ ANTÔNIO VENIAL TELEFONE DE CONTATO: (28) 999 366456

Interessado: account_balance SEMADS

Saída: event 23/12/2025 15:31 via fast_forward Despacho para group DIRETORA DE CONTROLE AMBIENTAL- LUANA CARCABRINI SOUZA (SEMADS - PMAL)

2025-CBCVL - 2025-D2VDM2 - Dispensa de Licenciamento Encerrado

Interessado: account_balance SEMADS

Saída: event 22/12/2025 16:29 via assignment_turned_in Encerramento



2025-V3W7S - Solicitação de Terraplanagem em Área Rural - ROMILDO Encerrado

Interessado: account_balance SEMADS

Saída: event 22/12/2025 11:25 via assignment_turned_in Encerramento

2025-PBT27 - REQUERIMENTO PARA LICENCA AMBIENTAL - LS - SIRLEY ROCHA Encerrado

Interessado: business_center SEMADS - DRNOS

Saída: event 22/12/2025 11:19 via assignment_turned_in Encerramento

2025-HKGNH - SOLICITAÇÃO DE CADASTRO AMBIENTAL Encerrado

Interessado: account_balance SEMADS

Saída: event 22/12/2025 11:11 via assignment_turned_in Encerramento

2025-T5V60 - Solicitação de Dispensa de Licenciamento - D. Da Silva Messias Hortifruti Popular

Interessado: business_center SEMADS - DCA

Saída: event 18/12/2025 10:24 via fast_forward Despacho para group DIRETORA DE CONTROLE AMBIENTAL- LUANA CARCABRINI SOUZA (SEMADS - PMAL)

2025-NZBDG - Terraplanagem e reabertura de acesso

Interessado: person THIAGO CAZONI (DIRETOR DE RECURSOS NATURAIS E ORG. SOCIAIS - DRNOS)

Saída: event 18/12/2025 09:25 via fast_forward Despacho para group DIRETORA DE CONTROLE AMBIENTAL- LUANA CARCABRINI SOUZA (SEMADS - PMAL)

2025-8JW8J - Requerimento de Licença para a atividade 19.08 - BRUNO MORELI

Interessado: account_balance SEMADS

Saída: event 17/12/2025 15:43 via fast_forward Despacho para group DIRETORA DE CONTROLE AMBIENTAL- LUANA CARCABRINI SOUZA (SEMADS - PMAL)



2025-3C5ZD - Protocolo de Cadastro Ambiental Terraplanagem - Silvano da Silveira Mota

Interessado: business_center SEMADS - DRNOS

Saída: event 17/12/2025 15:43 via fast_forward Despacho para group DIRETORA DE CONTROLE AMBIENTAL- LUANA CARCABRINI SOUZA (SEMADS - PMAL)

2025-DWSCS - SOLICITAÇÃO DE LICENÇA - JOÃO BATISTA CABRAL DE OLIVEIRA

Interessado: account_balance SEMADS

Saída: event 11/12/2025 10:01 via fast_forward Despacho para group DIRETORA DE CONTROLE AMBIENTAL- LUANA CARCABRINI SOUZA (SEMADS - PMAL)

2025-XB6GP - Requerimento de terraplanagem - Jonathan de Souza Bodevan

Interessado: person THIAGO CAZONI (DIRETOR DE RECURSOS NATURAIS E ORG. SOCIAIS - DRNOS)

Saída: event 03/12/2025 08:08 via fast_forward Despacho para group DIRETORA DE CONTROLE AMBIENTAL- LUANA CARCABRINI SOUZA (SEMADS - PMAL)

2025-B872X - Formulário de dispensa de terraplanagem (corte e aterro) - Ciro Junior Emerich

Interessado: person THIAGO CAZONI (DIRETOR DE RECURSOS NATURAIS E ORG. SOCIAIS - DRNOS)

Saída: event 03/12/2025 08:06 via fast_forward Despacho para group DIRETORA DE CONTROLE AMBIENTAL- LUANA CARCABRINI SOUZA (SEMADS - PMAL)

2025-X0WWH - Solicitação de encaminhamento à Procuradoria Geral do Município para apuração de irregularidade procedimental e defer... Encerrado

Interessados (2): business_center GAB - GPREF person_outline CLEIDIANE DA CUNHA OLIVEIRA

Saída: event 17/11/2025 14:13 via fast_forward Despacho para person GRAZIELA FERREIRA DA SILVA EMERICK (SECRETÁRIA EXECUTIVA DE



MEIO AMBIENTE E DESENVOLVIMENTO SUSTENTÁVEL - GSEMADS - SEMADS - PMAL)

2025-VSXMG - Solicitação para dispensa de atividade para terraplanagem (Corte e aterro) - Geraldo Luiz

Interessado: business_center SEMADS - DRNOS

Saída: event 07/11/2025 10:07 via fast_forward Despacho para group DIRETORA DE CONTROLE AMBIENTAL- LUANA CARCABRINI SOUZA (SEMADS - PMAL)

2025-D2FVJ - SOLICITAÇÃO DE LMS de Secador de café - JOAO CARLOS MENDES DE SOUZA.

Interessado: person THIAGO CAZONI (DIRETOR DE RECURSOS NATURAIS E ORG. SOCIAIS - DRNOS)

Saída: event 05/11/2025 14:16 via fast_forward Despacho para group DIRETORA DE CONTROLE AMBIENTAL- LUANA CARCABRINI SOUZA (SEMADS - PMAL)

2025-F8XWB - SOLICITAÇÃO DE TERRA PLANAGEM - JERÔNIMO NARDOTO BESSI

Interessados (2): account_balance SEMADS business_center SEGOV - SUBSGOV

Saída: event 03/11/2025 15:24 via fast_forward Despacho para group DIRETORA DE CONTROLE AMBIENTAL- LUANA CARCABRINI SOUZA (SEMADS - PMAL)

2025-X650L - CADASTRO DE TERRAPLANAGEM -GAM EMPREENDIMENTO E PART LTDA.

Interessado: person THIAGO CAZONI (DIRETOR DE RECURSOS NATURAIS E ORG. SOCIAIS - DRNOS)

Saída: event 30/10/2025 15:47 via fast_forward Despacho para group DIRETORA DE CONTROLE AMBIENTAL- LUANA CARCABRINI SOUZA (SEMADS - PMAL)

2025-8JW8J - Requerimento de Licença para a atividade 19.08 - BRUNO MORELI

Interessado: account_balance SEMADS

Rua Dr. Chacon, 212 – Centro – CEP 29.500-000 – Alegre/ES

meioambiente@alegre.es.gov.br Visite o nosso site: www.alegre.es.gov.br Página 56 de 76



Saída: event 30/10/2025 08:57 via fast_rewind Avocamento para person THIAGO CAZONI (DIRETOR DE RECURSOS NATURAIS E ORG. SOCIAIS - DRNOS - SEMADS - PMAL)

2025-LF5PJ - TERRAPLANAGEM - PATRICIA DE OLIVEIRA RAMOS

Interessado: person THIAGO CAZONI (DIRETOR DE RECURSOS NATURAIS E ORG. SOCIAIS - DRNOS)

Saída: event 29/10/2025 07:41 via fast_forward Despacho para group DIRETORA DE CONTROLE AMBIENTAL- LUANA CARCABRINI SOUZA (SEMADS - PMAL)

2025-H6GDF - Requerimento de uma Licença Simplificada - DANILO

Interessado: account_balance SEMADS

Saída: event 23/10/2025 14:32 via fast_forward Despacho para business_center PMAL - SEMADS - CMPDA - CONSELHO DO PLANO DIRETOR MUNICIPAL

2025-TFSC5 - SOLICITAÇÃO DE TERRA PLANAGEM - GILSON DE SOUZA TULLI

Interessado: person THIAGO CAZONI (DIRETOR DE RECURSOS NATURAIS E ORG. SOCIAIS - DRNOS)

Saída: event 21/10/2025 09:50 via fast_forward Despacho para group DIRETORA DE CONTROLE AMBIENTAL- LUANA CARCABRINI SOUZA (SEMADS - PMAL)

2025-H193V - Terraplanagem JUAREZ

Interessado: account_balance SEMADS

Saída: event 20/10/2025 08:32 via fast_forward Despacho para group DIRETORA DE CONTROLE AMBIENTAL- LUANA CARCABRINI SOUZA (SEMADS - PMAL)

2025-Z2V04 - Solicitação de terraplanagem - AILTON

Interessado: account_balance SEMADS

Saída: event 17/10/2025 09:47 via fast_forward Despacho para person LUANA CARCABRINI SOUZA (DIRETOR DE CONTROLE AMBIENTAL - DCA - SEMADS - PMAL)

2025-HD02Z - 2025-HZZMGJ - Dispensa - limpeza de corrego Encerrado

Rua Dr. Chacon, 212 – Centro – CEP 29.500-000 – Alegre/ES

meioambiente@alegre.es.gov.br Visite o nosso site: www.alegre.es.gov.br Página 57 de 76



Interessado: person THIAGO CAZONI (DIRETOR DE RECURSOS NATURAIS E ORG. SOCIAIS - DRNOS)

Saída: event 16/10/2025 16:56 via fast_forward Despacho para person LUIZ AUGUSTO DOS SANTOS (TÉCNICO AGRÍCOLA - DCA - SEMADS - PMAL)

2025-M8163 - LMS de Secador de café Encerrado

Interessado: person THIAGO CAZONI (DIRETOR DE RECURSOS NATURAIS E ORG. SOCIAIS - DRNOS)

Saída: event 10/10/2025 09:40 via fast_rewind Avocamento para business_center PMAL - SEGOV - GDGP - GERÊNCIA DE DOCUMENTOS DO GABINETE DO PREFEITO

2025-LF5PJ - TERRAPLANAGEM - PATRICIA DE OLIVEIRA RAMOS

Interessado: person THIAGO CAZONI (DIRETOR DE RECURSOS NATURAIS E ORG. SOCIAIS - DRNOS)

Saída: event 08/10/2025 16:51 via fast_rewind Avocamento para business_center PMAL - SEGOV - GDGP - GERÊNCIA DE DOCUMENTOS DO GABINETE DO PREFEITO

2025-85XBM - Dispensa de Licenciamento Ambiental - VST

Interessado: account_balance SEMADS

Saída: event 08/10/2025 13:07 via fast_forward Despacho para group DIRETORA DE CONTROLE AMBIENTAL- LUANA CARCABRINI SOUZA (SEMADS - PMAL)

2025-TZRS9 - SOLICITAÇÃO DE LICENÇA - ANA PAULA DA SILVA COSTA LOUZADA

Interessado: account_balance SEMADS

Saída: event 02/10/2025 13:45 via fast_forward Despacho para business_center PMAL - SEMADS - CMPDA - CONSELHO DO PLANO DIRETOR MUNICIPAL

2025-G34X3 - Terraplanagem - ABINEL Encerrado

Interessado: account_balance SEMADS

Saída: event 30/09/2025 15:25 via assignment_turned_in Encerramento

2025-96236 - Terraplanagem - MARIA



Interessado: account_balance SEMADS

Saída: event 30/09/2025 15:19 via fast_forward Despacho para group DIRETORA DE CONTROLE AMBIENTAL- LUANA CARCABRINI SOUZA (SEMADS - PMAL)

2025-8FZ4T - Solicitação De Cadastro Como Consultor Ambiental - Encerrado

Interessado: business_center SEMADS - DRNOS

Saída: event 29/09/2025 15:55 via assignment_turned_in Encerramento

2025-8KB06 - Terraplanagem DOUGLAS

Interessado: account_balance SEMADS

Saída: event 26/09/2025 14:45 via fast_forward Despacho para group DIRETORA DE CONTROLE AMBIENTAL- LUANA CARCABRINI SOUZA (SEMADS - PMAL)

2025-9KBBK - Terraplanagem - JOSE CARLOS

Interessado: account_balance SEMADS

Saída: event 26/09/2025 14:12 via fast_forward Despacho para group DIRETORA DE CONTROLE AMBIENTAL- LUANA CARCABRINI SOUZA (SEMADS - PMAL)

2025-LTD2D - Solicitação de e Limpeza e Desassoreamento de Cursos Hídricos, enquadra-se como Cadastro Ambiental. - Silésio de Oliv...

Interessado: business_center SEMADS - DRNOS

Saída: event 24/09/2025 11:09 via fast_forward Despacho para person LUIZ AUGUSTO DOS SANTOS (TÉCNICO AGRÍCOLA - DCA - SEMADS - PMAL)

2025-N29F2 - Licença Ambiental- Marcelo Meneguelli

Interessado: account_balance SEMADS

Saída: event 22/09/2025 08:01 via fast_forward Despacho para group DIRETORA DE CONTROLE AMBIENTAL- LUANA CARCABRINI SOUZA (SEMADS - PMAL)

2025-85XBM - Dispensa de Licenciamento Ambiental - VST

Interessado: account_balance SEMADS



Saída: event 16/09/2025 15:43 via fast_rewind Avocamento para person THIAGO CAZONI (DIRETOR DE RECURSOS NATURAIS E ORG. SOCIAIS - DRNOS - SEMADS - PMAL)

2025-J37HQ - Licença Simplificada para Atividade 18.05

Interessado: account_balance SEMADS

Saída: event 15/09/2025 15:10 via fast_forward Despacho para group DIRETORA DE CONTROLE AMBIENTAL- LUANA CARCABRINI SOUZA (SEMADS - PMAL)

2025-8JW8J - Requerimento de Licença para a atividade 19.08 - BRUNO MORELI

Interessado: account_balance SEMADS

Saída: event 15/09/2025 10:42 via fast_forward Despacho para group DIRETORA DE CONTROLE AMBIENTAL- LUANA CARCABRINI SOUZA (SEMADS - PMAL)

2025-N29F2 - Licença Ambiental- Marcelo Meneguelli

Interessado: account_balance SEMADS

Saída: event 22/08/2025 15:44 via fast_forward Despacho para group DIRETORA DE CONTROLE AMBIENTAL- LUANA CARCABRINI SOUZA (SEMADS - PMAL)

2025-J37HQ - Licença Simplificada para Atividade 18.05

Interessado: account_balance SEMADS

Saída: event 20/08/2025 13:34 via fast_forward Despacho para person MARCOS PAULO DE OLIVEIRA (ENGENHEIRO AMBIENTAL - DCA - SEMADS - PMAL)

2025-85XBM - Dispensa de Licenciamento Ambiental - VST

Interessado: account_balance SEMADS

Saída: event 18/08/2025 16:10 via fast_forward Despacho para business_center PMAL - SEMADS - CMPDA - CONSELHO DO PLANO DIRETOR MUNICIPAL

2025-79K16 - Solicitação de Licença Simplificada para Oficina Mecânica Bella Motos.



Interessados (3): account_balance SEMADS business_center SEMADS - DCA supervisor_account mais 1

Saída: event 18/08/2025 15:28 via fast_forward Despacho para business_center PMAL - SEMADS - CMPDA - CONSELHO DO PLANO DIRETOR MUNICIPAL

2025-S5FXQ - Protocolo da LAR , com a atividade Área de botafora, sem comercialização.

Interessados (2): person_outline OTÁVIO MACÊDO DOS SANTOS supervisor_account mais 1

Saída: event 18/08/2025 07:57 via fast_forward Despacho para group DIRETORA DE CONTROLE AMBIENTAL- LUANA CARCABRINI SOUZA (SEMADS - PMAL)

2025-JW4DX - Solicitação de Anuência - JOAO MANOEL

Interessado: account_balance SEMADS

Saída: event 08/08/2025 13:16 via fast_forward Despacho para person DÉBORA PELLANDA FAGUNDES (BIOLOGO - CTLAMB - SEMADS - PMAL)

2025-BH2FL - CADASTRO DE CONSULTOR AMBIENTAL - MARLON Encerrado

Interessado: account_balance SEMADS

Saída: event 05/08/2025 11:19 via assignment_turned_in Encerramento

2025-FPLBC - SOLICITAÇÃO DE TERRAPLANAGEM - JOSE MANOEL MIRANDA

Interessados (2): account_balance SEMADS person_outline NOME NÃO VALIDADO

Saída: event 25/07/2025 08:07 via fast_forward Despacho para group DIRETORA DE CONTROLE AMBIENTAL- LUANA CARCABRINI SOUZA (SEMADS - PMAL)

2025-62PL5 - Solicitação de Licenciamento Ambiental - ELIEBER

Interessado: account_balance SEMADS



Saída: event 24/07/2025 15:18 via fast_forward Despacho para group DIRETORA DE CONTROLE AMBIENTAL- LUANA CARCABRINI SOUZA (SEMADS - PMAL)

2025-KSCJ6 - Cadastro de Técnico Ambiental - ANDRÉ Encerrado

Interessado: account_balance SEMADS

Saída: event 21/07/2025 10:45 via assignment_turned_in Encerramento

2025-4N9FW - Licença Simplificada Bruno Alvarenga.

Interessado: account_balance SEMADS

Saída: event 16/07/2025 15:01 via fast_forward Despacho para group DIRETORA DE CONTROLE AMBIENTAL- LUANA CARCABRINI SOUZA (SEMADS - PMAL)

2025-7NDPR - Cadastro Ambiental Terraplanagem - ELIOMAR

Interessado: account_balance SEMADS

Saída: event 15/07/2025 15:02 via fast_forward Despacho para group DIRETORA DE CONTROLE AMBIENTAL- LUANA CARCABRINI SOUZA (SEMADS - PMAL)

2025-JGV6C - Requerimento De Licença - Rodrigo Soroldoni Meneguelli

Interessado: business_center SEMADS - DRNOS

Saída: event 15/07/2025 10:26 via fast_forward Despacho para group DIRETORA DE CONTROLE AMBIENTAL- LUANA CARCABRINI SOUZA (SEMADS - PMAL)

2025-4QCLK - CADASTRO AMBIENTAL TERRAPLANAGEM - PEDRO

Interessado: account_balance SEMADS

Saída: event 10/07/2025 09:33 via fast_forward Despacho para group DIRETORA DE CONTROLE AMBIENTAL- LUANA CARCABRINI SOUZA (SEMADS - PMAL)

2025-SVR3B - Cadastro para Terraplanagem - JOÃO

Interessado: account_balance SEMADS



Saída: event 09/07/2025 16:29 via fast_forward Despacho para group DIRETORA DE CONTROLE AMBIENTAL- LUANA CARCABRINI SOUZA (SEMADS - PMAL)

2025-4BDQ3 - Resposta a Notificação - PAULO CEZAR

Interessado: account_balance SEMADS

Saída: event 07/07/2025 16:22 via fast_forward Despacho para person GRAZIELA FERREIRA DA SILVA EMERICK (SECRETÁRIA EXECUTIVA DE MEIO AMBIENTE E DESENVOLVIMENTO SUSTENTÁVEL - GSEMADS - SEMADS - PMAL)

2025-KB4WK - Solicitação de Dispensa - VAGNER

Interessados (2): account_balance SEMADS business_center SEMADS - DCA

Saída: event 07/07/2025 13:22 via fast_forward Despacho para group DIRETORA DE CONTROLE AMBIENTAL- LUANA CARCABRINI SOUZA (SEMADS - PMAL)

2025-7NDPR - Cadastro Ambiental Terraplanagem - ELIOMAR

Interessado: account_balance SEMADS

Saída: event 01/07/2025 13:30 via fast_forward Despacho para group DIRETORA DE CONTROLE AMBIENTAL- LUANA CARCABRINI SOUZA (SEMADS - PMAL)

2025-ZM6M9 - Cadastro Técnico Ambiental Municipal - Cultive Consultoria LTDA Encerrado

Interessados (2): account_balance SEMADS business_center SEMADS - DRNOS

Saída: event 23/06/2025 17:01 via assignment_turned_in Encerramento

2025-LKQKT - Cadastro Ambiental -Terraplanagem - JOSÉ CARVALHO

Interessado: account_balance SEMADS

Saída: event 26/05/2025 16:34 via fast_forward Despacho para group DIRETORA DE CONTROLE AMBIENTAL- LUANA CARCABRINI SOUZA (SEMADS - PMAL)

2025-7RN5T - TERRAPLANAGEM E PODA DE ÁRVORE - JEFERSON



Interessado: account_balance SEMADS

Saída: event 26/05/2025 16:07 via fast_forward Despacho para group DIRETORA DE CONTROLE AMBIENTAL- LUANA CARCABRINI SOUZA (SEMADS - PMAL)

2025-TM3V1 - Solicitação de Licença Simplificada - Terraplanagem - Leonardo Landi de Carvalho

Interessados (4): account_balance SEMADS business_center SEMADS - DCA person_outline LEONARDO LANDI DE CARVALHO supervisor_account mais 1

Saída: event 08/05/2025 13:54 via fast_forward Despacho para business_center PMAL - SEMADS - DCA - DIRETORIA DE CONTROLE AMBIENTAL

2025-CR3XV - Solicitação de cadastro para substituição de ponte

Interessados (4): account_balance SEMADS person LUANA CARCABRINI SOUZA (DIRETOR DE CONTROLE AMBIENTAL - DCA) supervisor_account mais 2

Saída: event 30/04/2025 11:19 via fast_forward Despacho para group ANÁLISE E ACOMPANHAMENTO DE CONDICIONANTES (SEMADS - PMAL)

2025-5SLHX - Terraplanagem em Área Urbana - TIAGO

Interessado: account_balance SEMADS

Saída: event 30/04/2025 11:17 via fast_forward Despacho para group ANÁLISE E ACOMPANHAMENTO DE CONDICIONANTES (SEMADS - PMAL)

2025-4N9FW - Licença Simplificada Bruno Alvarenga.

Interessado: account_balance SEMADS

Saída: event 17/04/2025 09:34 via fast_forward Despacho para person GRAZIELA FERREIRA DA SILVA EMERICK (SECRETÁRIA EXECUTIVA DE MEIO AMBIENTE E DESENVOLVIMENTO SUSTENTÁVEL - GSEMADS - SEMADS - PMAL)

2025-B3365 - Licença Ambiental

Interessado: account_balance SEMADS

Saída: event 14/04/2025 14:21 via fast_forward Despacho para group DIRETORA DE CONTROLE AMBIENTAL- LUANA CARCABRINI SOUZA (SEMADS - PMAL)



2025-M8KRW - CADASTRO AMBIENTAL

Interessados (2): account_balance SEMADS person_outline VINICIUS RODRIGUES FERREIRA

Saída: event 11/04/2025 10:04 via fast_forward Despacho para group DIRETORA DE CONTROLE AMBIENTAL- LUANA CARCABRINI SOUZA (SEMADS - PMAL)

2025-VX0SF - Cadastro Ambiental para colocação de manilhas, preferencialmente para passagem de gado, na propriedade do sr. Marcos ...

Interessados (2): person_outline MARCOS VINICIUS SANTOS AFFONSO supervisor_account mais 1

Saída: event 09/04/2025 09:21 via fast_forward Despacho para group ANÁLISE E ACOMPANHAMENTO DE CONDICIONANTES (SEMADS - PMAL)

2025-Z3MLM - Cadastro Ambiental - MÁRCIA FARIA

Interessado: account_balance SEMADS

Saída: event 01/04/2025 08:40 via fast_rewind Avocamento para person JOÃO PEDRO INACIO ALVES (GEOLOGO - DCA - SEMADS - PMAL)

2025-CZBCX - Solicitação de Licença Municipal Simplificada para secador de café.

Interessados (4): business_center SEMADS - GSEMADS group DIRETORA DE CONTROLE AMBIENTAL- LUANA CARCABRINI SOUZA supervisor_account mais 2

Saída: event 27/03/2025 10:45 via fast_forward Despacho para group DIRETORA DE CONTROLE AMBIENTAL- LUANA CARCABRINI SOUZA (SEMADS - PMAL)

2025-DBGRC - Cadastro Ambiental - PAULO CEZAR

Interessados (2): account_balance SEMADS person_outline PAULO CEZAR MONTEIRO

Saída: event 25/03/2025 14:41 via fast_forward Despacho para group DIRETORA DE CONTROLE AMBIENTAL- LUANA CARCABRINI SOUZA (SEMADS - PMAL)

2025-M8KRW - CADASTRO AMBIENTAL



Interessados (2): account_balance SEMADS person_outline VINICIUS RODRIGUES FERREIRA

Saída: event 25/03/2025 14:38 via fast_forward Despacho para group DIRETORA DE CONTROLE AMBIENTAL- LUANA CARCABRINI SOUZA (SEMADS - PMAL)

2025-VDD57 - Terraplanagem - CIRO

Interessado: account_balance SEMADS

Saída: event 14/03/2025 10:53 via fast_rewind Avocamento para person JOÃO PEDRO INACIO ALVES (GEOLOGO - DCA - SEMADS - PMAL)

2025-3KNF1 - 2025-BVSG8F – Solicitação de Cadastro de Consultor Encerrado

Interessado: business_center SEMADS - CTLAMB

Saída: event 30/12/2025 11:12 via assignment_turned_in Encerramento

2025-CTPZ4 - 2025-ZHZ5K3 - Anuência de Uso do Solo - CGH Pilões

Interessado: business_center SEMADS - CTLAMB

Saída: event 24/12/2025 10:54 via fast_forward Despacho para business_center PMAL - SEMADS - CMPDA - CONSELHO DO PLANO DIRETOR MUNICIPAL

2025-BH8ND - 2025-BHF1L5 - Anuência de Uso do Solo - CGH São Luiz

Interessado: business_center SEMADS - CTLAMB

Saída: event 17/12/2025 15:16 via fast_forward Despacho para group ANÁLISE E ACOMPANHAMENTO DE CONDICIONANTES (DCA - SEMADS - PMAL)

2025-RNGM8 - 2025-XGCLXX - Anuência de Uso do Solo - CGH São Esperidião

Interessado: business_center SEMADS - CTLAMB

Saída: event 17/12/2025 15:15 via fast_forward Despacho para group ANÁLISE E ACOMPANHAMENTO DE CONDICIONANTES (DCA - SEMADS - PMAL)

2025-096M1 - PROTOCOLO N° 271-2025: Autorização de Fornecimento/Execução N° 000041/2025 Encerrado

Interessado: person MARIUZA VALORY GAMA (GERENTE DE MOBILIZAÇÃO SOCIAL - GMPS)



Saída: event 10/12/2025 09:52 via fast_forward Despacho para person MARIUZA VALORY GAMA (GERENTE DE MOBILIZAÇÃO SOCIAL - GMPS - SEMADS - PMAL)

2025-KFPGK - Solicitação de Devolução de Valores Pagos Conforme Requerimento -MULTIPLA PARTICIPAÇÕES LTDA. Encerrado

Interessado: business_center SEFIP - STTRIB

Saída: event 14/11/2025 08:50 via fast_forward Despacho para person WILLIAN FADINI FAIAN (SECRETÁRIO EXECUTIVO DE FINANÇAS E PLANEJAMENTO - GSEFIP - SEFIP - PMAL)

2025-BH8ND - 2025-BHF1L5 - Anuência de Uso do Solo - CGH São Luiz

Interessado: business_center SEMADS - CTLAMB

Saída: event 31/10/2025 15:52 via fast_forward Despacho para business_center PMAL - SEMADS - CMPDA - CONSELHO DO PLANO DIRETOR MUNICIPAL

2025-RNGM8 - 2025-XGCLXX - Anuência de Uso do Solo - CGH São Esperidião

Interessado: business_center SEMADS - CTLAMB

Saída: event 31/10/2025 15:49 via fast_forward Despacho para business_center PMAL - SEMADS - CMPDA - CONSELHO DO PLANO DIRETOR MUNICIPAL

2025-1TJ46 - Solicitação de renovação da LI nº 01/2021 do Loteamento Cidade Jardim Alegre

Interessados (4): account_balance SEMADS business_center SEMADS - DCA person_outline GABRIEL SOUZA MENDONÇA business CIDADE JARDIM ALEGRE EMPREENDIMENTOS IMOBILIARIOS LTDA

Saída: event 13/10/2025 10:56 via fast_forward Despacho para person KÁTIA GALON (ARQUITETO - SETECSEOSU - SEOSU - PMAL)

2025-JSNF8 - SOLICITAÇÃO DE CADASTRO TECNICO - GILDA RICAS Encerrado

Interessado: business_center SEMADS - CTLAMB

Saída: event 03/10/2025 15:34 via assignment_turned_in Encerramento

2025-0422H - Solicitação de alteração de titularidade de Anuência Específica de em nome da empresa Caparaó Material de C...



Interessados (2): person_outline ANDRÉ ALMEIDA RODRIGUES
supervisor_account mais 1

Saída: event 15/09/2025 09:21 via fast_forward Despacho para person DÉBORA
PELLANDA FAGUNDES (BIOLOGO - CTLAMB - SEMADS - PMAL)

2025-W70XC - 7181/2024

Interessado: business_center SEMADS - CTLAMB

Saída: event 09/09/2025 14:21 via fast_forward Despacho para group ANÁLISE
E ACOMPANHAMENTO DE CONDICIONANTES (DCA - SEMADS - PMAL)

2025-JW4DX - Solicitação de Anuência - JOAO MANOEL

Interessado: account_balance SEMADS

Saída: event 21/08/2025 07:40 via fast_forward Despacho para group ANÁLISE
E ACOMPANHAMENTO DE CONDICIONANTES (DCA - SEMADS - PMAL)

2025-JW4DX - Solicitação de Anuência - JOAO MANOEL

Interessado: account_balance SEMADS

Saída: event 05/08/2025 16:28 via fast_forward Despacho para person THIAGO
CAZONI (DIRETOR DE RECURSOS NATURAIS E ORG. SOCIAIS - DRNOS -
SEMADS - PMAL)

2025-9DGX5 - Solicitação de Desmembramento de Área do Imóvel - JURANDI
Encerrado

Interessados (2): business_center SEFIP - DCIM person_outline ANA CRISTINA
TORRES FERREIRA JUFFO

Saída: event 05/08/2025 08:36 via fast_forward Despacho para person
CRISTINA CELI REZENDE DE OLIVEIRA (PROCURADOR MUNICIPAL -
GPGM - PGM - PMAL)

2025-0P0C6 - Cadastro Ambiental - BRASIL TOWER

Interessados (2): account_balance SEMADS person_outline NOME NÃO
VALIDADO

Saída: event 25/07/2025 14:32 via fast_forward Despacho para group ANÁLISE
E ACOMPANHAMENTO DE CONDICIONANTES (DCA - SEMADS - PMAL)

2025-L7X19 - REQUERIMENTO DE CADASTRO AMBIENTAL



Interessados (2): account_balance SEMADS person_outline AILSON LUIZ GARCIA

Saída: event 25/07/2025 09:56 via fast_forward Despacho para group ANÁLISE E ACOMPANHAMENTO DE CONDICIONANTES (DCA - SEMADS - PMAL)

2025-PJ99B - CGH São Francisco (Atual CGH Lisboa) – Solicitação de Licenças Prévia e de Instalação.

Interessados (3): person_outline JOAO ALBERTO MEDRADO AZEVEDO ALVES supervisor_account mais 2

Saída: event 16/07/2025 14:24 via fast_rewind Avocamento para business_center PMAL - SEMADS - DCA - DIRETORIA DE CONTROLE AMBIENTAL

2025-V8DKL - Acompanhamento de Condicionantes – CGH São Francisco (atual CGH Lisboa) | Licença nº 031/2024 | nº 872/2024

Interessado: account_balance SEMADS

Saída: event 16/07/2025 09:18 via fast_forward Despacho para business_center PMAL - SEMADS - CTLAMB - CORPO TÉCNICO DE LICENCIAMENTO

2025-QWFRG - CADASTRO TÉCNICO AMBIENTAL MUNICIPAL- Desenvolver Engenharia e Meio Ambiente Encerrado

Interessado: business_center SEMADS - CTLAMB

Saída: event 14/07/2025 08:32 via assignment_turned_in Encerramento

2025-6WJ6L - Solicitação de Troca de titularidade e Renovação de Licença de Operação

Interessados (2): person_outline ANDRÉ ALMEIDA RODRIGUES supervisor_account mais 1

Saída: event 09/07/2025 12:34 via fast_forward Despacho para person LUANA CARCABRINI SOUZA (DIRETOR DE CONTROLE AMBIENTAL - DCA - SEMADS - PMAL)

2025-4BDQ3 - Resposta a Notificação - PAULO CEZAR

Interessado: account_balance SEMADS

Saída: event 07/07/2025 16:22 via fast_forward Despacho para person GRAZIELA FERREIRA DA SILVA EMERICK (SECRETÁRIA EXECUTIVA DE

Rua Dr. Chacon, 212 – Centro – CEP 29.500-000 – Alegre/ES

meioambiente@alegre.es.gov.br Visite o nosso site: www.alegre.es.gov.br Página 69 de 76



MEIO AMBIENTE E DESENVOLVIMENTO SUSTENTÁVEL - GSEMADS - SEMADS - PMAL)

2025-F1Q6Q - Solicitação de Licença Simplificada Ambiental - IHS

Interessados (2): account_balance SEMADS person_outline MARCOS PAULO MORAES DE CARVALHO

Saída: event 07/07/2025 10:11 via fast_forward Despacho para group ANÁLISE E ACOMPANHAMENTO DE CONDICIONANTES (DCA - SEMADS - PMAL)

2025-MNR8D - Solicitação de certidão de uso e ocupação do solo para ERB - Mylena Ketallyn Silva Encerrado

Interessados (4): account_balance SEMADS business_center SEMADS - DCA person_outline MYLENA KETALLYN SILVA business AMERICAN TOWER DO BRASIL - CESSAO DE INFRAESTRUTURAS S.A.

Saída: event 07/07/2025 09:39 via assignment_turned_in Encerramento

2025-PRVM3 - Cadastro Técnico Ambiental - SABRINA Encerrado

Interessados (2): account_balance SEMADS person_outline SABRINA RODRIGUES NUNES GOMES

Saída: event 02/07/2025 12:59 via assignment_turned_in Encerramento

2025-L7X19 - REQUERIMENTO DE CADASTRO AMBIENTAL

Interessados (2): account_balance SEMADS person_outline AILSON LUIZ GARCIA

Saída: event 02/07/2025 10:14 via assignment_return Reabertura

2025-L7X19 - REQUERIMENTO DE CADASTRO AMBIENTAL

Interessados (2): account_balance SEMADS person_outline AILSON LUIZ GARCIA

Saída: event 02/07/2025 10:09 via assignment_turned_in Encerramento

2025-G8XJS - Requerimento de LS - Estação de Telecomunicação. American Tower do Brasil. Rua Dr. Chacom, 138, Edifício Las Palmas, ...

Interessados (4): account_balance SEMADS business_center SEMADS - DCA person_outline MARCOS PAULO MORAES DE CARVALHO business AMERICAN TOWER DO BRASIL - CESSAO DE INFRAESTRUTURAS S.A.



Saída: event 16/06/2025 14:02 via fast_forward Despacho para group ANÁLISE E ACOMPANHAMENTO DE CONDICIONANTES (DCA - SEMADS - PMAL)

2025-82N4F - Requerimento de LS - Estação de Telecomunicação. American Tower do Brasil. Rua João Bravo, Morro do Cruzeiro, "Biquin...

Interessados (4): account_balance SEMADS business_center SEMADS - DCA person_outline MARCOS PAULO MORAES DE CARVALHO business AMERICAN TOWER DO BRASIL - CESSAO DE INFRAESTRUTURAS S.A.

Saída: event 16/06/2025 13:31 via fast_forward Despacho para group ANÁLISE E ACOMPANHAMENTO DE CONDICIONANTES (DCA - SEMADS - PMAL)

2025-F23S3 - Requerimento de LS - Estação de Telecomunicação. Rua Projetada, s/n, Rive, Alegre/ES. 5612/2024 do Essencial...

Interessados (4): account_balance SEMADS business_center SEMADS - DCA person_outline MARCOS PAULO MORAES DE CARVALHO business AMERICAN TOWER DO BRASIL - CESSAO DE INFRAESTRUTURAS S.A.

Saída: event 16/06/2025 13:30 via fast_forward Despacho para group ANÁLISE E ACOMPANHAMENTO DE CONDICIONANTES (DCA - SEMADS - PMAL)

2025-5XPSC - Requerimento de LS - Estação de Telecomunicação. American Tower do Brasil. Localidade Fazenda Arataca, Estrada Paraís...

Interessados (4): account_balance SEMADS business_center SEMADS - DCA person_outline MARCOS PAULO MORAES DE CARVALHO business AMERICAN TOWER DO BRASIL - CESSAO DE INFRAESTRUTURAS S.A.

Saída: event 16/06/2025 13:29 via fast_forward Despacho para group ANÁLISE E ACOMPANHAMENTO DE CONDICIONANTES (DCA - SEMADS - PMAL)

2025-RJZGX - Requerimento de LS - Estação de Telecomunicação. American Tower do Brasil. Localidade Sítio Lambari, Córrego do Lamba...

Interessados (4): account_balance SEMADS business_center SEMADS - DCA person_outline MARCOS PAULO MORAES DE CARVALHO business AMERICAN TOWER DO BRASIL - CESSAO DE INFRAESTRUTURAS S.A.

Saída: event 16/06/2025 13:17 via fast_forward Despacho para group ANÁLISE E ACOMPANHAMENTO DE CONDICIONANTES (DCA - SEMADS - PMAL)

2025-4XZHQ - Requerimento de LS - Estação de Telecomunicação. American Tower do Brasil. Localidade Cachoeira Alegre, Celina, Zona ...



Interessados (4): account_balance SEMADS business_center SEMADS - DCA
person_outline MARCOS PAULO MORAES DE CARVALHO business
AMERICAN TOWER DO BRASIL - CESSAO DE INFRAESTRUTURAS S.A.

Saída: event 16/06/2025 13:16 via fast_forward Despacho para group ANÁLISE
E ACOMPANHAMENTO DE CONDICIONANTES (DCA - SEMADS - PMAL)

2025-9X2B4 - Requerimento de LS - Estação de Telecomunicação. American
Tower do Brasil. Localidade São Loureço, Ararai, Alegre/ES....

Interessados (4): account_balance SEMADS business_center SEMADS - DCA
person_outline MARCOS PAULO MORAES DE CARVALHO business
AMERICAN TOWER DO BRASIL - CESSAO DE INFRAESTRUTURAS S.A.

Saída: event 16/06/2025 13:15 via fast_forward Despacho para group ANÁLISE
E ACOMPANHAMENTO DE CONDICIONANTES (DCA - SEMADS - PMAL)

2025-F1Q6Q - Solicitação de Licença Simplificada Ambiental - IHS

Interessados (2): account_balance SEMADS person_outline MARCOS PAULO
MORAES DE CARVALHO

Saída: event 12/06/2025 11:45 via fast_rewind Avocamento para person
DÉBORA PELLANDA FAGUNDES (BIOLOGO - CTLAMB - SEMADS - PMAL)

2025-G8XJS - Requerimento de LS - Estação de Telecomunicação. American
Tower do Brasil. Rua Dr. Chacom, 138, Edifício Las Palmas, ...

Interessados (4): account_balance SEMADS business_center SEMADS - DCA
person_outline MARCOS PAULO MORAES DE CARVALHO business
AMERICAN TOWER DO BRASIL - CESSAO DE INFRAESTRUTURAS S.A.

Saída: event 12/06/2025 09:02 via fast_rewind Avocamento para
business_center PMAL - SEMADS - CTLAMB - CORPO TÉCNICO DE
LICENCIAMENTO

2025-82N4F - Requerimento de LS - Estação de Telecomunicação. American
Tower do Brasil. Rua João Bravo, Morro do Cruzeiro, "Biquin...

Interessados (4): account_balance SEMADS business_center SEMADS - DCA
person_outline MARCOS PAULO MORAES DE CARVALHO business
AMERICAN TOWER DO BRASIL - CESSAO DE INFRAESTRUTURAS S.A.



Saída: event 12/06/2025 09:01 via fast_rewind Avocamento para business_center PMAL - SEMADS - CTLAMB - CORPO TÉCNICO DE LICENCIAMENTO

2025-F23S3 - Requerimento de LS - Estação de Telecomunicação. Rua Projetada, s/n, Rive, Alegre/ES. 5612/2024 do Essencial...

Interessados (4): account_balance SEMADS business_center SEMADS - DCA person_outline MARCOS PAULO MORAES DE CARVALHO business AMERICAN TOWER DO BRASIL - CESSAO DE INFRAESTRUTURAS S.A.

Saída: event 12/06/2025 09:00 via fast_rewind Avocamento para business_center PMAL - SEMADS - CTLAMB - CORPO TÉCNICO DE LICENCIAMENTO

2025-5XPSC - Requerimento de LS - Estação de Telecomunicação. American Tower do Brasil. Localidade Fazenda Arataca, Estrada Paraís...

Interessados (4): account_balance SEMADS business_center SEMADS - DCA person_outline MARCOS PAULO MORAES DE CARVALHO business AMERICAN TOWER DO BRASIL - CESSAO DE INFRAESTRUTURAS S.A.

Saída: event 12/06/2025 08:59 via fast_rewind Avocamento para business_center PMAL - SEMADS - CTLAMB - CORPO TÉCNICO DE LICENCIAMENTO

2025-RJZGX - Requerimento de LS - Estação de Telecomunicação. American Tower do Brasil. Localidade Sítio Lambari, Córrego do Lamba...

Interessados (4): account_balance SEMADS business_center SEMADS - DCA person_outline MARCOS PAULO MORAES DE CARVALHO business AMERICAN TOWER DO BRASIL - CESSAO DE INFRAESTRUTURAS S.A.

Saída: event 12/06/2025 08:58 via fast_rewind Avocamento para business_center PMAL - SEMADS - CTLAMB - CORPO TÉCNICO DE LICENCIAMENTO

2025-4XZHQ - Requerimento de LS - Estação de Telecomunicação. American Tower do Brasil. Localidade Cachoeira Alegre, Celina, Zona ...

Interessados (4): account_balance SEMADS business_center SEMADS - DCA person_outline MARCOS PAULO MORAES DE CARVALHO business AMERICAN TOWER DO BRASIL - CESSAO DE INFRAESTRUTURAS S.A.



Saída: event 12/06/2025 08:56 via fast_rewind Avocamento para business_center PMAL - SEMADS - CTLAMB - CORPO TÉCNICO DE LICENCIAMENTO

2025-9X2B4 - Requerimento de LS - Estação de Telecomunicação. American Tower do Brasil. Localidade São Loureço, Ararai, Alegre/ES.

Interessados (4): account_balance SEMADS business_center SEMADS - DCA person_outline MARCOS PAULO MORAES DE CARVALHO business AMERICAN TOWER DO BRASIL - CESSAO DE INFRAESTRUTURAS S.A.

Saída: event 12/06/2025 08:52 via fast_rewind Avocamento para business_center PMAL - SEMADS - CTLAMB - CORPO TÉCNICO DE LICENCIAMENTO

2025-5XPSC - Requerimento de LS - Estação de Telecomunicação. American Tower do Brasil. Localidade Fazenda Arataca, Estrada Paraís...

Interessados (4): account_balance SEMADS business_center SEMADS - DCA person_outline MARCOS PAULO MORAES DE CARVALHO business AMERICAN TOWER DO BRASIL - CESSAO DE INFRAESTRUTURAS S.A.

Saída: event 04/06/2025 08:50 via fast_forward Despacho para group ANÁLISE E ACOMPANHAMENTO DE CONDICIONANTES (DCA - SEMADS - PMAL)

2025-RJZGX - Requerimento de LS - Estação de Telecomunicação. American Tower do Brasil. Localidade Sítio Lambari, Córrego do Lamba...

Interessados (4): account_balance SEMADS business_center SEMADS - DCA person_outline MARCOS PAULO MORAES DE CARVALHO business AMERICAN TOWER DO BRASIL - CESSAO DE INFRAESTRUTURAS S.A.

Saída: event 04/06/2025 08:45 via fast_forward Despacho para group ANÁLISE E ACOMPANHAMENTO DE CONDICIONANTES (DCA - SEMADS - PMAL)

2025-82N4F - Requerimento de LS - Estação de Telecomunicação. American Tower do Brasil. Rua João Bravo, Morro do Cruzeiro, "Biquin...

Interessados (4): account_balance SEMADS business_center SEMADS - DCA person_outline MARCOS PAULO MORAES DE CARVALHO business AMERICAN TOWER DO BRASIL - CESSAO DE INFRAESTRUTURAS S.A.

Saída: event 04/06/2025 08:42 via fast_forward Despacho para group ANÁLISE E ACOMPANHAMENTO DE CONDICIONANTES (DCA - SEMADS - PMAL)



2025-F23S3 - Requerimento de LS - Estação de Telecomunicação. Rua Projetada, s/n, Rive, Alegre/ES. 5612/2024 do Essencial...

Interessados (4): account_balance SEMADS business_center SEMADS - DCA person_outline MARCOS PAULO MORAES DE CARVALHO business AMERICAN TOWER DO BRASIL - CESSAO DE INFRAESTRUTURAS S.A.

Saída: event 04/06/2025 08:40 via fast_forward Despacho para group ANÁLISE E ACOMPANHAMENTO DE CONDICIONANTES (DCA - SEMADS - PMAL)

2025-4XZHQ - Requerimento de LS - Estação de Telecomunicação. American Tower do Brasil. Localidade Cachoeira Alegre, Celina, Zona ...

Interessados (4): account_balance SEMADS business_center SEMADS - DCA person_outline MARCOS PAULO MORAES DE CARVALHO business AMERICAN TOWER DO BRASIL - CESSAO DE INFRAESTRUTURAS S.A.

Saída: event 03/06/2025 11:10 via fast_forward Despacho para group ANÁLISE E ACOMPANHAMENTO DE CONDICIONANTES (DCA - SEMADS - PMAL)

2025-9X2B4 - Requerimento de LS - Estação de Telecomunicação. American Tower do Brasil. Localidade São Loureço, Ararai, Alegre/ES.

Interessados (4): account_balance SEMADS business_center SEMADS - DCA person_outline MARCOS PAULO MORAES DE CARVALHO business AMERICAN TOWER DO BRASIL - CESSAO DE INFRAESTRUTURAS S.A.

Saída: event 03/06/2025 11:09 via fast_forward Despacho para group ANÁLISE E ACOMPANHAMENTO DE CONDICIONANTES (DCA - SEMADS - PMAL)

2025-G8XJS - Requerimento de LS - Estação de Telecomunicação. American Tower do Brasil. Rua Dr. Chacom, 138, Edifício Las Palmas, ...

Interessados (4): account_balance SEMADS business_center SEMADS - DCA person_outline MARCOS PAULO MORAES DE CARVALHO business AMERICAN TOWER DO BRASIL - CESSAO DE INFRAESTRUTURAS S.A.

Saída: event 03/06/2025 11:07 via fast_forward Despacho para group ANÁLISE E ACOMPANHAMENTO DE CONDICIONANTES (DCA - SEMADS - PMAL)

2025-F1Q6Q - Solicitação de Licença Simplificada Ambiental - IHS

Interessados (2): account_balance SEMADS person_outline MARCOS PAULO MORAES DE CARVALHO



Saída: event 29/05/2025 14:48 via fast_forward Despacho para person LUANA CARCABRINI SOUZA (DIRETOR DE CONTROLE AMBIENTAL - DCA - SEMADS - PMAL)

Documento original assinado eletronicamente, conforme MP 2200-2/2001, art. 10, § 2º, por:

GRAZIELA FERREIRA DA SILVA EMERICK
SECRETÁRIA EXECUTIVA DE MEIO AMBIENTE E DESENVOLVIMENTO SUSTENTÁVEL
GSEMADS - SEMADS - PMAL
assinado em 12/02/2026 08:21:31 -03:00



INFORMAÇÕES DO DOCUMENTO

Documento capturado em 12/02/2026 08:21:31 (HORÁRIO DE BRASÍLIA - UTC-3)
por GRAZIELA FERREIRA DA SILVA EMERICK (SECRETÁRIA EXECUTIVA DE MEIO AMBIENTE E DESENVOLVIMENTO
SUSTENTÁVEL - GSEMADS - SEMADS - PMAL)
Valor Legal: ORIGINAL | Natureza: DOCUMENTO NATO-DIGITAL

A disponibilidade do documento pode ser conferida pelo link: <https://e-docs.es.gov.br/d/2026-3TM81T>